



MINISTERO DELLE FINANZE

DIREZIONE GENERALE DEL CATASTO E DEI SERVIZI TECNICI ERARIALI

NUOVO CATASTO EDILIZIO URBANO

Planimetria dell'immobile situato nel Comune di **FINALE EMILIA** - Prov. ...

Data: ...

Allegata alla dichiarazione presentata alla nota Tecnica ...

SCHEDA N° 2070 **F.68**
M.258/18

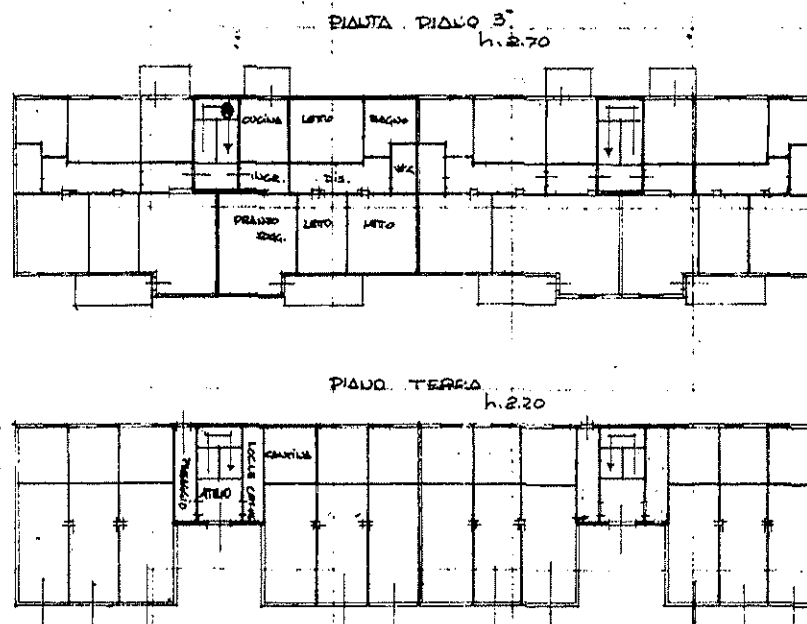

ORIENTAMENTO



1:400 e 1:100

SPAZIO RISERVATO PER LE ANNOTAZIONI D'UFFICIO

18 DIC 1981

COMUNE DI **FINALE EMILIA**
FOGLIO **68**
MAPPELE **258**

Completata dal **geom. ...**
Il giorno ...
alle ore ...

10 metri



Ultima planimetria in atti
Data presentazione: 01/01/1987 - Data: 12/12/2023 - n. T375281
Totale schede: 1 - Formato di acquisizione: A2(420x594) - Formato stampa richiesto: A4(210x297)

D
1000
125
2
31/01/1
22/02

Data presentazione: 01/01/1987 - Data: 12/12/2023 - n. T395156 - Richiedente:



MINISTERO DELLE FINANZE
DIREZIONE GENERALE DEL CATASTO E DEI SERVIZI TECNICI ERARIALI
NUOVO CATASTO EDILIZIO URBANO

Planimetria dell'immobile situato nel Comune di **FINALE EMILIA** Via
Ditta
Allegata alla dichiarazione presentata all'Ufficio Tecnico Erariale di **PIU' DELL'**

GHEDA N° 604 F. 68
M. 258/16

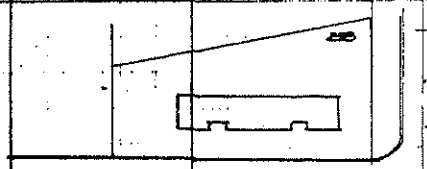
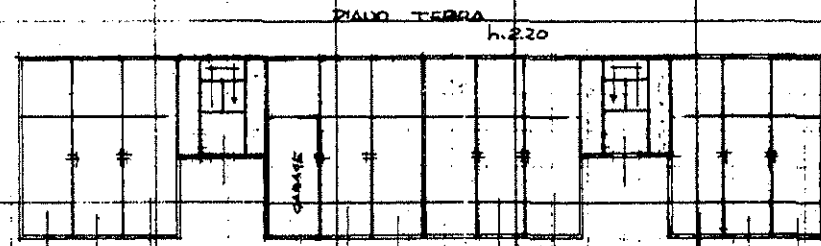
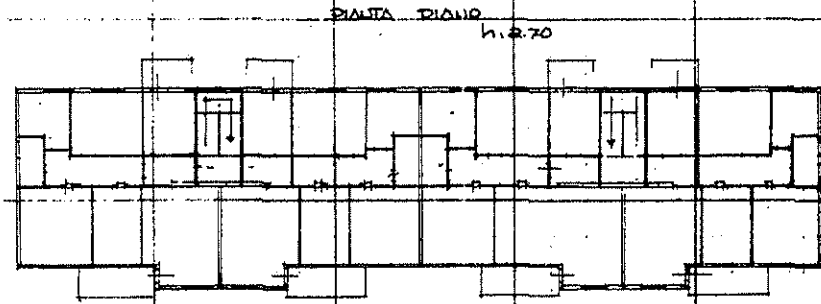

SPAZIO RISERVATO PER LE ANNOTAZIONI D'UFFICIO		Compilato dal
DATA	18 DIC. 1981	SONALE DI FINALE EMILIA
PROT. N°	2235	FOGLIO 68
		MAPPE 855
		Inscritto all'Albo n. 1017
		Atto Provincia di 1017

Ultima planimetria in atti
Data presentazione: 01/01/1987 - Data: 12/12/2023 - n. T395156 - Richiedente:
Totale schede: 1 - Formato di acquisizione: AZ(420x594) - Formato stampa richiesto: A4(210x297)

