

MODULARIO
Cat. 3 T 315



MINISTERO DELLE FINANZE
DIREZIONE GENERALE DEL CATASTO E DEI SERVIZI TECNICI ERARIALI

MOD. B (Nuovo Catasto Edilizio Urbano)

Lire
20

61 NUOVO CATASTO EDILIZIO URBANO

(R. DECRETO-LEGGE 18 APRILE 1939, N. 652)

Planimetria dell'immobile situato nel Comune di **SASSUOLO** Viale SAN FRANCESCO

Ditta **CANALINI MARGHERITA NATA A UZANELLO IL 21.2.1915**

Allegata alla dichiarazione presentata all'Ufficio Tecnico Erariale di **MODENA**

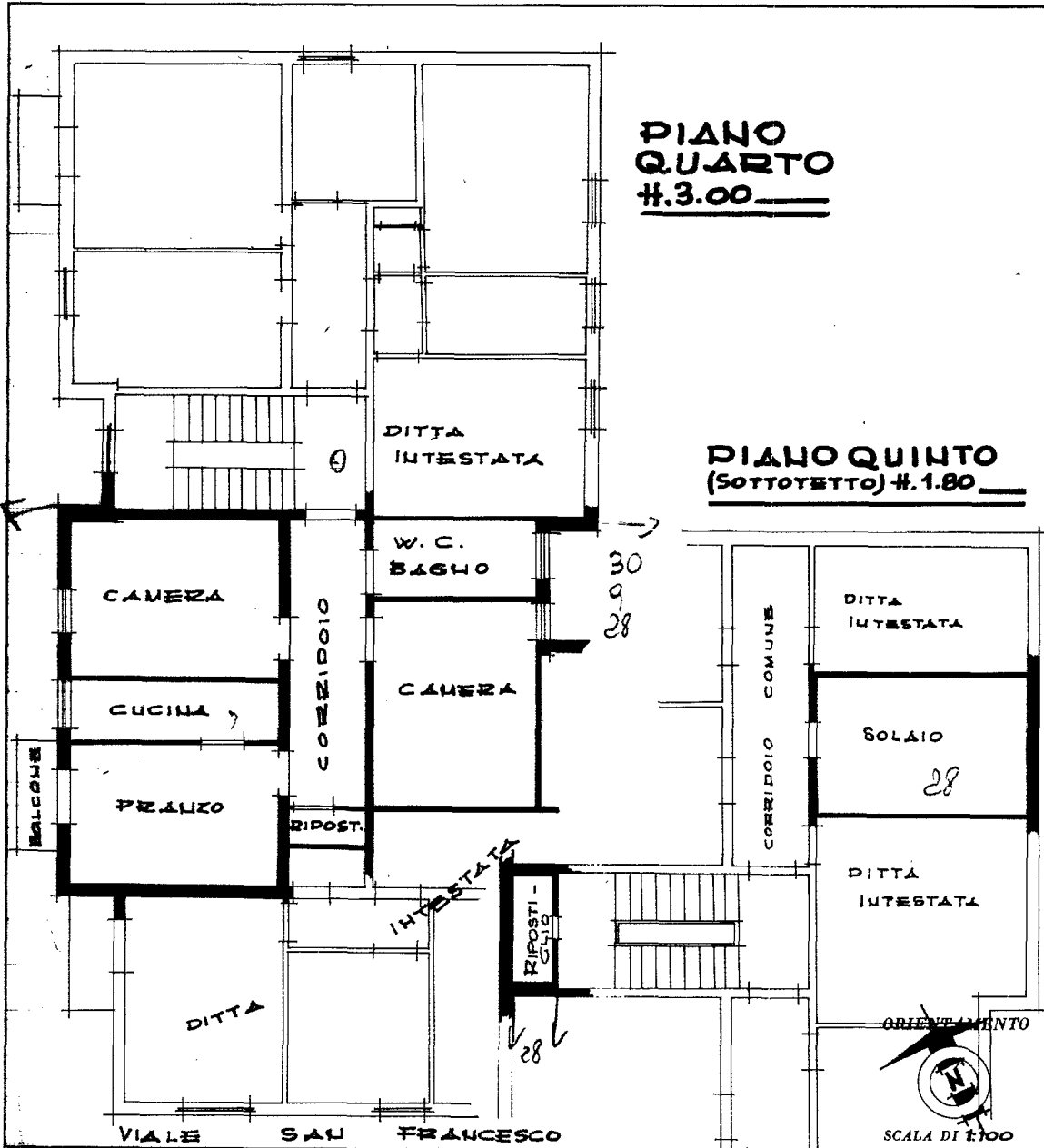

SPAZIO RISERVATO PER LE ANNOTAZIONI D'UFFICIO

DATA **28 SET. 1962**

PROT. N° **3428**

SASSUOLO
FOGLIO 24
MAPPALE 6218 SUB-8

Compilata dal **GEOM. CELSO MAUFREDINI**
(Titolo, nome e cognome del tecnico)

Iscritto all'Albo dei **GEOMETRI**

Modena, 6 SETTEMBRE 1962

Celso Maufredini



10 metri

Catasto dei Fabbricati - Situazione al 25/08/2025 - Comune di SASSUOLO(1462) - < Foglio 30 - Particella 9 - Subalterno 28 >
VIA FOSSETTA Piano 4 - 5

Ultima planimetria in atti