

MODULARIO  
F. rig. rand. 988



MINISTERO DELLE FINANZE  
DIPARTIMENTO DEL TERRITORIO  
**CATASTO EDILIZIO URBANO** (RDL 13-4-1939, n. 652)

MOD. AM (CE)

LIRE  
800

Planimetria di u.i.u. in Comune di **SAN POSSIDONIO** via **PIAZZA ANDREOLI** civ. **36/D**

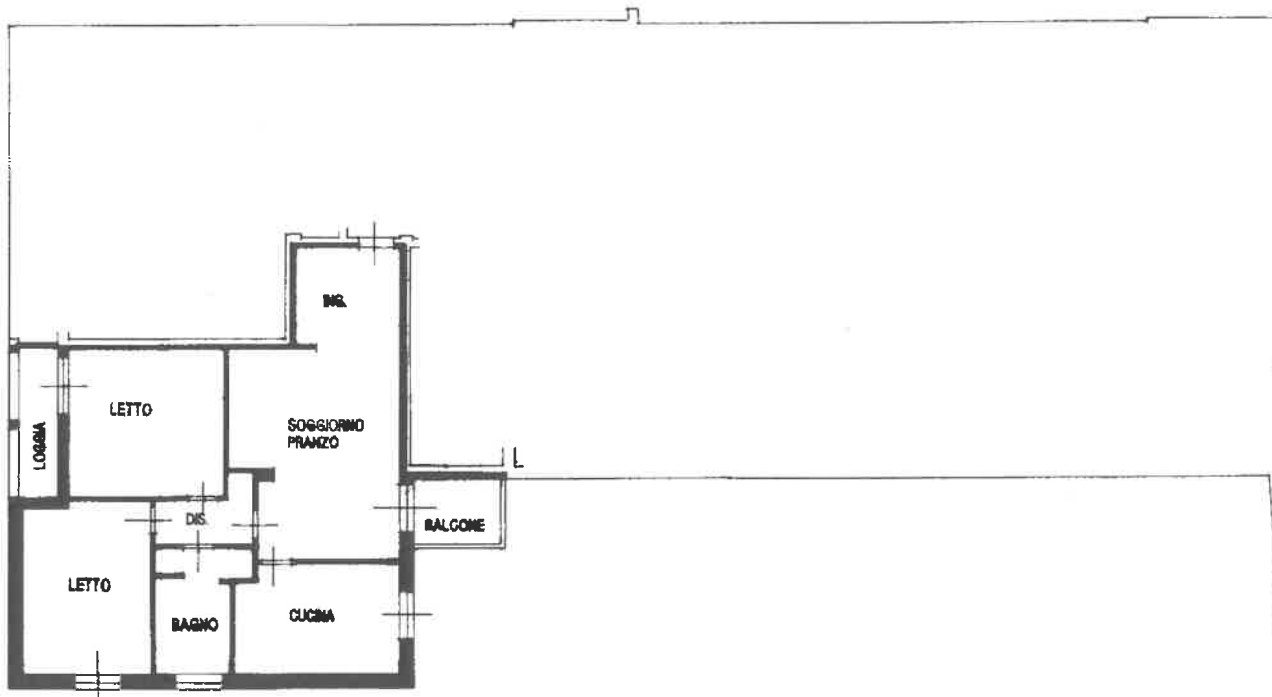

**PIANO PRIMO**  
**H=2.70**

ORIENTAMENTO



SCALA DI 1:200

inquad. 01  
Catasto dei Fabbricati - Situazione al 24/04/2025 - Comune di SAN POSSIDONIO(1128) - < Foglio 9 - Particella 554 - Subalterno 15 >  
PIAZZA ANDREOLI n. 36/D Piano I

|  |   |                       |
|--|---|-----------------------|
| Dichiarazione di N.C. <input checked="" type="checkbox"/><br>Denuncia di variazione <input type="checkbox"/> | Compilata dal <b>GEOMETRA</b><br>(Titolo, cognome e nome)<br><b>SGARBI GIANNI</b>                                     | RISERVATO ALL'UFFICIO |
| Data presentazione: 30/10/2000 - Data: 24/04/2025<br>Identificativi catastali: 554 sub. 15                   | Iscritto all'albo dei <b>GEOMETRI</b><br>della provincia di <b>MODENA</b><br>n. <b>931</b><br>Data: <b>18/10/2000</b> |                       |

MODULARIO  
F. rig. rend. 487



MINISTERO DELLE FINANZE  
DIREZIONE GENERALE DEL CATASTO E DEI SS.TT.EE.  
**CATASTO EDILIZIO URBANO** (RDL 13-4-1939, n. 652)

MOD. BN (CE)

LIRE  
**500**

Planimetria di u.i.u. in Comune di **SAN POSSIDONIO** via **PIAZZA ANDREOLI-VIA MARTIRI** civ.....

**PIANO 1° SOTTOSTRADA  
H=2.40**

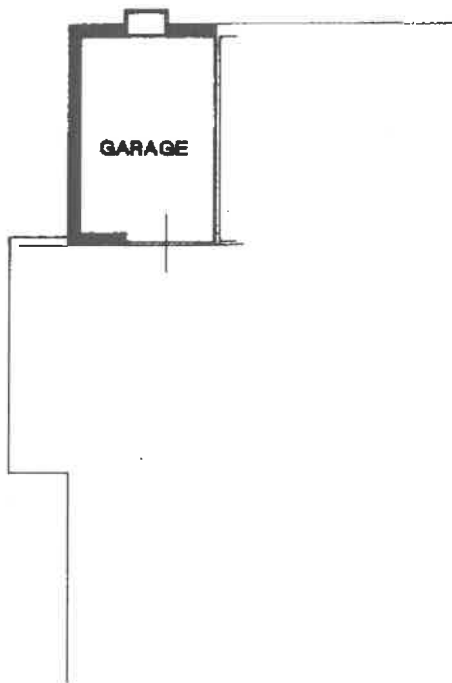

ORIENTAMENTO

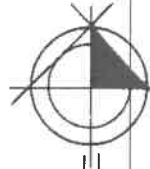

SCALA DI 1: 200

input 01  
Catasto dei Fabbricati - Situazione al 24/04/2025 - Comune di SAN POSSIDONIO(1128) - < Foglio 9 - Particella 554 - Subalterno 62 >  
PIAZZA ANDREOLI 1 PIANO 01

Forma - Istituto Poligrafico e Zecca dello Stato - P.V.

Dichiarazione di N.C.   
Denuncia di variazione

Compilata dal **GEOMETRA**  
(Titolo, cognome e nome)  
**SGARBI GIANNI**

Data presentazione: 30/10/2000 - Data: 24/04/2025  
Identificativi catastali:  
Totale schede 1 - Formato di acquisizione: A4 (210x297)

2025 - n. T435810 - Richiedente **GEOMETRA** **SGARBI GIANNI**  
iscritto all'albo del **MODENA** n. **1991**  
della provincia di **MODENA** n. **1991**

n. **554** sub. **62**

RISERVATO ALL'UFFICIO



MOGLIARIO  
F. - Catasto - 431



MINISTERO DELLE FINANZE  
DIPARTIMENTO DEL TERRITORIO

Mod. EP/1 CEU

Ufficio Tecnico Erariale di **MODENA**

**ELABORATO PLANIMETRICO**

Pag. n. **1** di **12**

|   |   |  |  |
|---|---|--|--|
| <b>Ubicazione e riferimenti catastali dell'immobile</b>         |   |  |  |
| Comune <b>SAN POSSIDONIO</b>                                    | C.T. Sez. .... Fgl. .... Mapp. ....             |  |  |
| Via/piazza <b>PIAZZA ANDREOLI-VIA MARTIRI</b> n. <b>36/37-1</b> | C.E.U. Sez. .... Fgl. <b>9</b> Mapp. <b>554</b> |  |  |
| <b>ESTRATTO DI MAPPA</b> scala 1: <b>1000</b>                   | <b>Tipo mappale n. 37479 dei 2109.2000</b>      |  |  |

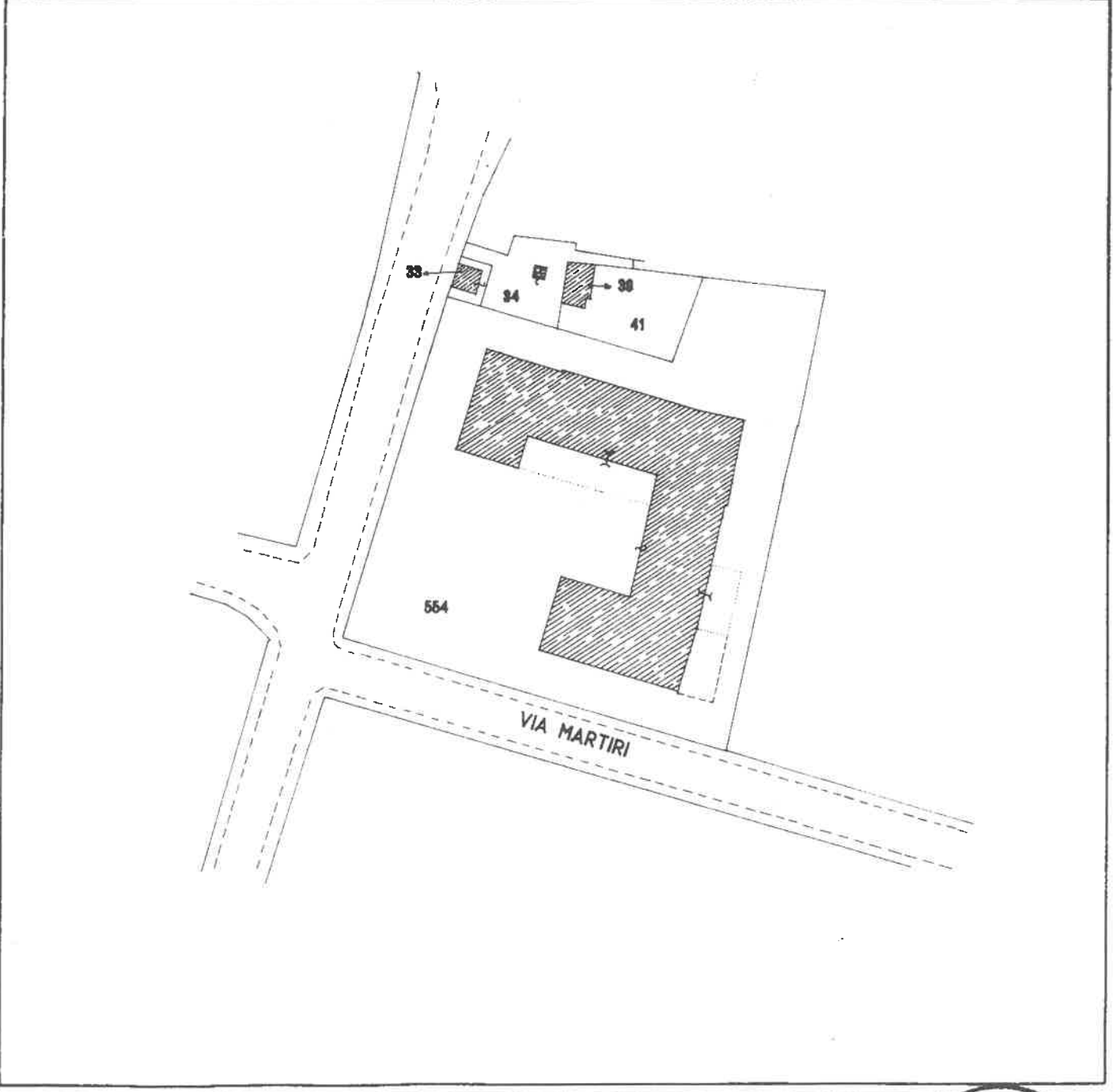

**Riservato all'Ufficio Tecnico Erariale**

L'operatore



Ultima  
Data pr  
Totale sc

Protocollo  
Sostituisce il presente mod. EP/1 prot.  
Annullato e sostituito dal mod. EP/1 prot.

Data presentazione: 30/10/2000 - Data: 24/04/2025 - n. T436185 - Richiedente: Telematico  
Formato stampa richiesto: A4(210x297) - Fattore di scala non utilizzabile

Elaborato Planimetrico - Catasto dei Fabbricati - Situazione al 24/04/2025 - Comune di SAN POSSIDONIO(1128) - < Foglio 9 Particella 554 >

MODULARIO  
F. - Catasto - 432



MINISTERO DELLE FINANZE  
DIPARTIMENTO DEL TERRITORIO

Mod EP/2 CEU

Ufficio Tecnico Erariale di **MODENA**

ELABORATO PLANIMETRICO

Pag. n. **2** di **12**

| Comune                | Sezione | Foglio   | Numero     | Tipo mappale n | cat              |
|-----------------------|---------|----------|------------|----------------|------------------|
| <b>SAN POSSIDONIO</b> |         | <b>9</b> | <b>554</b> | <b>37479</b>   | <b>2108.2000</b> |

DIMOSTRAZIONE GRAFICA DEI SUBALTERNI ASSEGNATI

scala 1: 500

**PIANO 1° SOTTOSTRADA**



Poligrafo a Inchiostro Verde P.V.

Elaborato Planimetrico - Catasto dei Fabbricati - Situazione al 24/04/2025 - Comune di SAN POSSIDONIO (1128) - < Foglio 9 Particella 554 >

Riservato all'Ufficio Tecnico Erariale

L'operatore

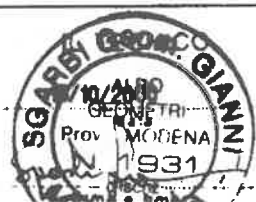

Ultima planimetria in atti

Protocollo Data presentazione: 30/10/2000 - Data: 24/04/2025 - n. T436185 - Richiedente: Telematico

Totale schede: 12 - Sostituito dal presente Mod EP/2 prot. stampo richiesto: A4(210x297) - Fattore di scala non utilizzabile

Annullato e sostituito dal mod EP/2 prot

MODULARIO  
F. - Cataste - 432



MINISTERO DELLE FINANZE  
DIPARTIMENTO DEL TERRITORIO

Mod EP/2 CEU

Ufficio Tecnico Erariale di **MODENA**

ELABORATO PLANIMETRICO

Pag. n. **3** di **12**

| Comune                | Sezione | Foglio   | Numero     | Tipo mappale n | cat              |
|-----------------------|---------|----------|------------|----------------|------------------|
| <b>SAN POSSIDONIO</b> |         | <b>9</b> | <b>554</b> | <b>37479</b>   | <b>2109.2000</b> |

DIMOSTRAZIONE GRAFICA DEI SUBALTERNI ASSEGNATI

scala 1: 500

**PIANO TERRA**

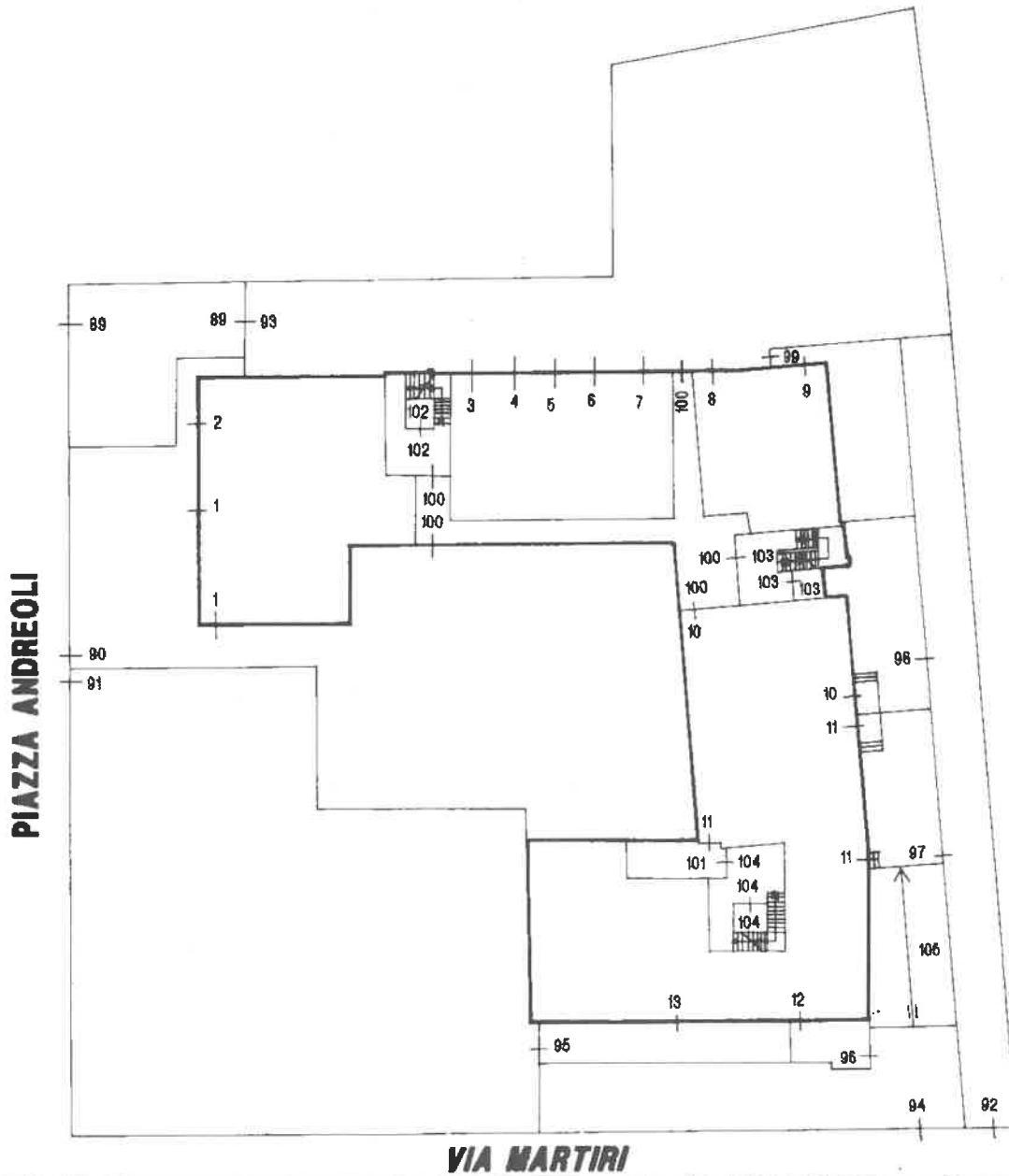

Riservato all'Ufficio Tecnico Erariale

L'operatore



planimetria in atti  
**Protocollo**  
 Data presentazione: 30/10/2000 - Data: 24/04/2025 - n. T436185 - Richiedente: Telematico  
 Sostituisce il presente mod. EP/2 prot.  
 Totali schede: 12 - Formato di acquisizione: A4(210x297) - Formato stampa richiesto: A4(210x297) - Fattore di scala non utilizzabile  
**Annullato e sostituito dal mod EP/2 prot**

Elaborato Planimetrico - Catasto dei Fabbricati - Situazione al 24/04/2025 - Comune di SAN POSSIDONIO(I128) - < Foglio 9 Particella 554 >

MODULARIO  
F. - Catasto - 432



MINISTERO DELLE FINANZE  
DIPARTIMENTO DEL TERRITORIO

Mod EP/2 CEU

Ufficio Tecnico Erariale di **MODENA**

ELABORATO PLANIMETRICO

Pag. n. **4** di **12**

| Comune                | Sezione | Foglio   | Numero     | Tipo mappa n | cat              |
|-----------------------|---------|----------|------------|--------------|------------------|
| <b>SAN POSSIDONIO</b> |         | <b>9</b> | <b>554</b> | <b>37479</b> | <b>2109.2000</b> |

DIMOSTRAZIONE GRAFICA DEI SUBALTERNI ASSEGNATI

scala 1: 500

**PIANO PRIMO**

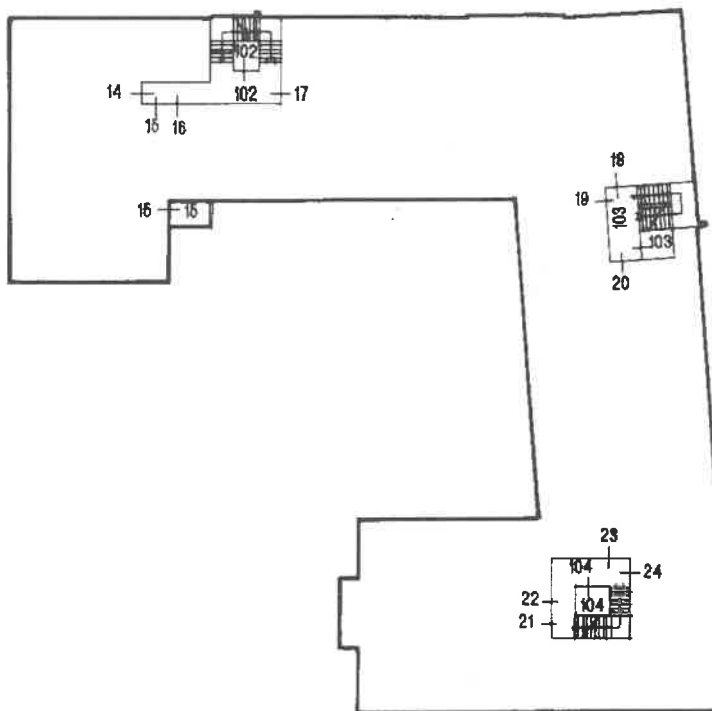

Riservato all'Ufficio Tecnico Erariale

L'operatore

Protocollo

Sostituire il presente mod EP/2 prot

Annullato e sostituito dal mod EP/2 prot



Elaborato Planimetrico - Catasto dei Fabbricati - Situazione al 24/04/2025 - Comune di SAN POSSIDONIO (1128) - < Foglio 9 Particella 554 >

Ultima planimetria in atti  
Data presentazione: 30/10/2000 - Data: 24/04/2025 - n. T436185 - Richiedente: Telematico  
Totale schede: 103

Fattore di scala non utilizzabile

LIQUIDARIO  
F. - Cassio - 432



MINISTERO DELLE FINANZE  
DIPARTIMENTO DEL TERRITORIO

Mod EP/2 CEU

Ufficio Tecnico Erariale di **MODENA**

ELABORATO PLANIMETRICO

Pag. n. **5** di **12**

| Comune                | Sezione | Foglio   | Numero     | Tipo mappa n | cel               |
|-----------------------|---------|----------|------------|--------------|-------------------|
| <b>SAN POSSIDONIO</b> |         | <b>9</b> | <b>554</b> | <b>97479</b> | <b>21.09.2000</b> |

DIMOSTRAZIONE GRAFICA DEI SUBALTERNI ASSEGNATI

scala 1: **500**

**PIANO SECONDO**

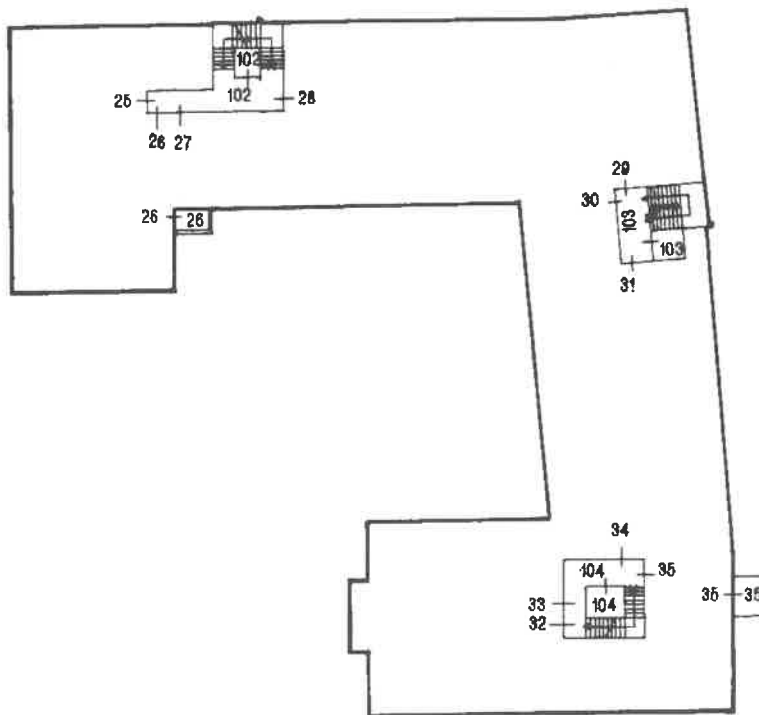

Elaborato Planimetrico - Catasto dei Fabbricati - Situazione al 24/04/2025 - Comune di SAN POSSIDONIO(I128) - < Foglio 9 Particella 554 >

Riservato all'Ufficio Tecnico Erariale

L'operatore

Protocollo

Annullato e sostituito dal mod. EP/2 prot

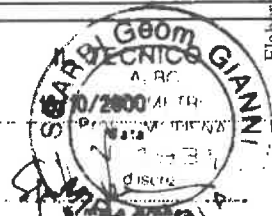

Ultima planimetria in atti

Data presentazione: 30/10/2000 - Data: 24/04/2025 - n. T436185 - Richiedente: Telematico

Totale scheda: 52 - Formato di stampa: A4(210x297) - stampo richiesto: A4(210x297) - Fattore di scala non utilizzabile

MODULARIO  
F. - Catasto - 432



MINISTERO DELLE FINANZE  
DIPARTIMENTO DEL TERRITORIO

Mod EP/2 CEU

Ufficio Tecnico Erariale di **MODENA**

ELABORATO PLANIMETRICO

Pag. n. **6** di **12**

| Comune                | Sezione | Foglio   | Numero     | Tipo mappa n | cel              |
|-----------------------|---------|----------|------------|--------------|------------------|
| <b>SAN POSSIDONIO</b> |         | <b>9</b> | <b>554</b> | <b>37479</b> | <b>2109,2000</b> |

DIMOSTRAZIONE GRAFICA DEI SUBALTERNI ASSEGNATI

scala 1: **500**

**PIANO TERZO**

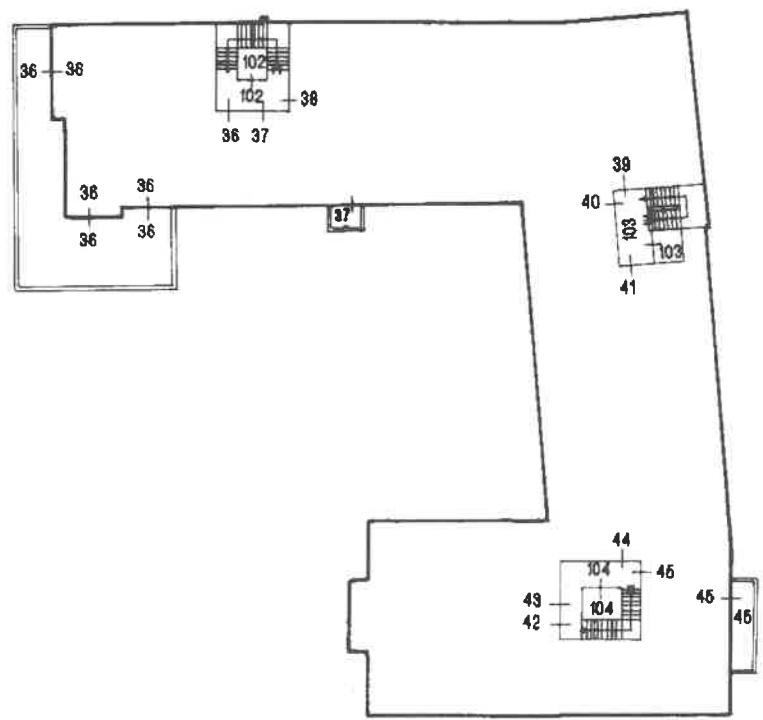

Riservato all'Ufficio Tecnico Erariale

L'operatore



Ultima planimetria in atti

Protocollo

Data presentazione: 30/10/2000 - Data: 24/04/2025 - n. T436185 - Richiedente: Telematico

Fotale scheda di base: A4 (210x297) - Formato stampa richiesto: A4 (210x297) - Fattore di scala non utilizzabile

Annullato e sostituito dal mod EP/2 prot

Elaborato Planimetrico - Catasto dei Fabbricati - Situazione al 24/04/2025 - Comune di SAN POSSIDONIO(128) - < Foglio.9 Particella.554 >

## ACCERTAMENTO DELLA PROPRIETA' IMMOBILIARE URBANA ELENCO DEI SUBALTERNI ASSEGNATI

|                          |         |             |                   |              |      |
|--------------------------|---------|-------------|-------------------|--------------|------|
| Comune<br>SAN POSSIDONIO | Sezione | Foglio<br>9 | Particella<br>554 | Tipo mappale | del: |
|--------------------------|---------|-------------|-------------------|--------------|------|

| Sub | UBICAZIONE via/piazza | n.civ | Piani | Scala | Int | DESCRIZIONE                                |
|-----|-----------------------|-------|-------|-------|-----|--|
| 1   | PIAZZA ANDREOLI       | 29    | T     |       |     | NEGOZI E BOTTEGHE                          |
| 2   | PIAZZA ANDREOLI       | 36/F  | T     |       |     | NEGOZI E BOTTEGHE                          |
| 3   | PIAZZA ANDREOLI       |       | T     |       |     | STALLE, SCUDERIE, RIMESSE E<br>AUTORIMESSE |
| 4   | PIAZZA ANDREOLI       |       | T     |       |     | STALLE, SCUDERIE, RIMESSE E<br>AUTORIMESSE |
| 5   | PIAZZA ANDREOLI       |       | T     |       |     | STALLE, SCUDERIE, RIMESSE E<br>AUTORIMESSE |
| 6   | PIAZZA ANDREOLI       |       | T     |       |     | STALLE, SCUDERIE, RIMESSE E<br>AUTORIMESSE |
| 7   | PIAZZA ANDREOLI       |       | T     |       |     | STALLE, SCUDERIE, RIMESSE E<br>AUTORIMESSE |
| 8   | PIAZZA ANDREOLI       |       | T     |       |     | STALLE, SCUDERIE, RIMESSE E<br>AUTORIMESSE |
| 9   | PIAZZA ANDREOLI       | 37    | T     |       |     | ABITAZIONI DI TIPO CIVILE                  |
| 10  | PIAZZA ANDREOLI       | 36/B  | T     |       |     | ABITAZIONI DI TIPO CIVILE                  |
| 11  | PIAZZA ANDREOLI       | 36/A  | T     |       |     | ABITAZIONI DI TIPO CIVILE                  |
| 12  | VIA MARTIRI LIBERTA'  | 1/A   | T     |       |     | ABITAZIONI DI TIPO CIVILE                  |
| 13  | VIA MARTIRI LIBERTA'  | 1     | T     |       |     | ABITAZIONI DI TIPO CIVILE                  |
| 14  | PIAZZA ANDREOLI       | 36/D  | 1     |       |     | ABITAZIONI DI TIPO CIVILE                  |
| 15  | PIAZZA ANDREOLI       | 36/D  | 1     |       |     | ABITAZIONI DI TIPO CIVILE                  |
| 16  | PIAZZA ANDREOLI       | 36/D  | 1     |       |     | ABITAZIONI DI TIPO CIVILE                  |
| 17  | PIAZZA ANDREOLI       | 36/D  | 1     |       |     | ABITAZIONI DI TIPO CIVILE                  |
| 18  | PIAZZA ANDREOLI       | 36/C  | 1     |       |     | ABITAZIONI DI TIPO CIVILE                  |
| 19  | PIAZZA ANDREOLI       | 36/C  | 1     |       |     | ABITAZIONI DI TIPO CIVILE                  |
| 20  | PIAZZA ANDREOLI       | 36/C  | 1     |       |     | ABITAZIONI DI TIPO CIVILE                  |
| 21  | PIAZZA ANDREOLI       | 36    | 1     |       |     | ABITAZIONI DI TIPO CIVILE                  |
| 22  | PIAZZA ANDREOLI       | 36    | 1     |       |     | ABITAZIONI DI TIPO CIVILE                  |
| 23  | PIAZZA ANDREOLI       | 36    | 1     |       |     | ABITAZIONI DI TIPO CIVILE                  |
| 24  | PIAZZA ANDREOLI       | 36    | 1     |       |     | ABITAZIONI DI TIPO CIVILE                  |
| 25  | PIAZZA ANDREOLI       | 36/D  | 2     |       |     | ABITAZIONI DI TIPO CIVILE                  |
| 26  | PIAZZA ANDREOLI       | 36/D  | 2     |       |     | ABITAZIONI DI TIPO CIVILE                  |
| 27  | PIAZZA ANDREOLI       | 36/D  | 2     |       |     | ABITAZIONI DI TIPO CIVILE                  |
| 28  | PIAZZA ANDREOLI       | 36/D  | 2     |       |     | ABITAZIONI DI TIPO CIVILE                  |
| 29  | PIAZZA ANDREOLI       | 36/C  | 2     |       |     | ABITAZIONI DI TIPO CIVILE                  |
| 30  | PIAZZA ANDREOLI       | 36/C  | 2     |       |     | ABITAZIONI DI TIPO CIVILE                  |
| 31  | PIAZZA ANDREOLI       | 36/C  | 2     |       |     | ABITAZIONI DI TIPO CIVILE                  |

|    |                 |      |    |  |  |
|----|-----------------|------|----|--|--|
| 32 | PIAZZA ANDREOLI | 36   | 2  |  | ABITAZIONI DI TIPO CIVILE                  |
| 33 | PIAZZA ANDREOLI | 36   | 2  |  | ABITAZIONI DI TIPO CIVILE                  |
| 34 | PIAZZA ANDREOLI | 36   | 2  |  | ABITAZIONI DI TIPO CIVILE                  |
| 35 | PIAZZA ANDREOLI | 36   | 2  |  | ABITAZIONI DI TIPO CIVILE                  |
| 36 | PIAZZA ANDREOLI | 36/D | 3  |  | ABITAZIONI DI TIPO CIVILE                  |
| 37 | PIAZZA ANDREOLI | 36/D | 3  |  | ABITAZIONI DI TIPO CIVILE                  |
| 38 | PIAZZA ANDREOLI | 28/D | 3  |  | ABITAZIONI DI TIPO CIVILE                  |
| 39 | PIAZZA ANDREOLI | 36/C | 3  |  | ABITAZIONI DI TIPO CIVILE                  |
| 40 | PIAZZA ANDREOLI | 36/C | 3  |  | ABITAZIONI DI TIPO CIVILE                  |
| 41 | PIAZZA ANDREOLI | 36/C | 3  |  | ABITAZIONI DI TIPO CIVILE                  |
| 42 | PIAZZA ANDREOLI | 36   | 3  |  | ABITAZIONI DI TIPO CIVILE                  |
| 43 | PIAZZA ANDREOLI | 36   | 3  |  | ABITAZIONI DI TIPO CIVILE                  |
| 44 | PIAZZA ANDREOLI | 36   | 3  |  | ABITAZIONI DI TIPO CIVILE                  |
| 45 | PIAZZA ANDREOLI | 36   | 3  |  | ABITAZIONI DI TIPO CIVILE                  |
| 46 | PIAZZA ANDREOLI |      | S1 |  | STALLE, SCUDERIE, RIMESSE E<br>AUTORIMESSE |
| 47 | PIAZZA ANDREOLI |      | S1 |  | STALLE, SCUDERIE, RIMESSE E<br>AUTORIMESSE |
| 48 | PIAZZA ANDREOLI | 36/C | S1 |  | MAGAZZINI E LOCALI DI DEPOSITO             |
| 49 | PIAZZA ANDREOLI |      | S1 |  | STALLE, SCUDERIE, RIMESSE E<br>AUTORIMESSE |
| 50 | PIAZZA ANDREOLI |      | S1 |  | STALLE, SCUDERIE, RIMESSE E<br>AUTORIMESSE |
| 51 | PIAZZA ANDREOLI |      | S1 |  | STALLE, SCUDERIE, RIMESSE E<br>AUTORIMESSE |
| 52 | PIAZZA ANDREOLI |      | S1 |  | STALLE, SCUDERIE, RIMESSE E<br>AUTORIMESSE |
| 53 | PIAZZA ANDREOLI |      | S1 |  | STALLE, SCUDERIE, RIMESSE E<br>AUTORIMESSE |
| 54 | PIAZZA ANDREOLI |      | S1 |  | STALLE, SCUDERIE, RIMESSE E<br>AUTORIMESSE |
| 55 | PIAZZA ANDREOLI |      | S1 |  | STALLE, SCUDERIE, RIMESSE E<br>AUTORIMESSE |
| 56 | PIAZZA ANDREOLI |      | S1 |  | STALLE, SCUDERIE, RIMESSE E<br>AUTORIMESSE |
| 57 | PIAZZA ANDREOLI |      | S1 |  | STALLE, SCUDERIE, RIMESSE E<br>AUTORIMESSE |
| 58 | PIAZZA ANDREOLI | 36/D | S1 |  | MAGAZZINI E LOCALI DI DEPOSITO             |
| 59 | PIAZZA ANDREOLI |      | S1 |  | STALLE, SCUDERIE, RIMESSE E<br>AUTORIMESSE |
| 60 | PIAZZA ANDREOLI |      | S1 |  | STALLE, SCUDERIE, RIMESSE E<br>AUTORIMESSE |
| 61 | PIAZZA ANDREOLI |      | S1 |  | STALLE, SCUDERIE, RIMESSE E<br>AUTORIMESSE |
| 62 | PIAZZA ANDREOLI |      | S1 |  | STALLE, SCUDERIE, RIMESSE E<br>AUTORIMESSE |
| 63 | PIAZZA ANDREOLI |      | S1 |  | STALLE, SCUDERIE, RIMESSE E<br>AUTORIMESSE |
| 64 | PIAZZA ANDREOLI |      | S1 |  | STALLE, SCUDERIE, RIMESSE E<br>AUTORIMESSE |

|    |                      |      |    |  |   |
|----|----------------------|------|----|--|---|
| 65 | PIAZZA ANDREOLI      |      | S1 |  | STALLE, SCUDERIE, RIMESSE E AUTORIMESSE |
| 66 | PIAZZA ANDREOLI      |      | S1 |  | STALLE, SCUDERIE, RIMESSE E AUTORIMESSE |
| 67 | PIAZZA ANDREOLI      |      | S1 |  | STALLE, SCUDERIE, RIMESSE E AUTORIMESSE |
| 68 | PIAZZA ANDREOLI      |      | S1 |  | STALLE, SCUDERIE, RIMESSE E AUTORIMESSE |
| 69 | PIAZZA ANDREOLI      |      | S1 |  | STALLE, SCUDERIE, RIMESSE E AUTORIMESSE |
| 70 | PIAZZA ANDREOLI      |      | S1 |  | STALLE, SCUDERIE, RIMESSE E AUTORIMESSE |
| 71 | PIAZZA ANDREOLI      |      | S1 |  | STALLE, SCUDERIE, RIMESSE E AUTORIMESSE |
| 72 | PIAZZA ANDREOLI      |      | S1 |  | STALLE, SCUDERIE, RIMESSE E AUTORIMESSE |
| 73 | PIAZZA ANDREOLI      |      | S1 |  | STALLE, SCUDERIE, RIMESSE E AUTORIMESSE |
| 74 | PIAZZA ANDREOLI      |      | S1 |  | STALLE, SCUDERIE, RIMESSE E AUTORIMESSE |
| 75 | PIAZZA ANDREOLI      |      | S1 |  | STALLE, SCUDERIE, RIMESSE E AUTORIMESSE |
| 76 | PIAZZA ANDREOLI      |      | S1 |  | STALLE, SCUDERIE, RIMESSE E AUTORIMESSE |
| 77 | PIAZZA ANDREOLI      | 36   | S1 |  | MAGAZZINI E LOCALI DI DEPOSITO          |
| 78 | PIAZZA ANDREOLI      | 36   | S1 |  | MAGAZZINI E LOCALI DI DEPOSITO          |
| 79 | PIAZZA ANDREOLI      | 36   | S1 |  | MAGAZZINI E LOCALI DI DEPOSITO          |
| 80 | PIAZZA ANDREOLI      | 36   | S1 |  | MAGAZZINI E LOCALI DI DEPOSITO          |
| 81 | PIAZZA ANDREOLI      | 36   | S1 |  | MAGAZZINI E LOCALI DI DEPOSITO          |
| 82 | PIAZZA ANDREOLI      | 36   | S1 |  | MAGAZZINI E LOCALI DI DEPOSITO          |
| 83 | PIAZZA ANDREOLI      | 36   | S1 |  | MAGAZZINI E LOCALI DI DEPOSITO          |
| 84 | PIAZZA ANDREOLI      | 36   | S1 |  | MAGAZZINI E LOCALI DI DEPOSITO          |
| 85 | PIAZZA ANDREOLI      | 36   | S1 |  | MAGAZZINI E LOCALI DI DEPOSITO          |
| 86 | PIAZZA ANDREOLI      |      | S1 |  | STALLE, SCUDERIE, RIMESSE E AUTORIMESSE |
| 87 | PIAZZA ANDREOLI      |      | S1 |  | STALLE, SCUDERIE, RIMESSE E AUTORIMESSE |
| 88 | PIAZZA ANDREOLI      | 36   | S1 |  | MAGAZZINI E LOCALI DI DEPOSITO          |
| 89 | PIAZZA ANDREOLI      |      | T  |  | AREA URBANA                             |
| 90 | PIAZZA ANDREOLI      |      | T  |  | AREA URBANA                             |
| 91 | PIAZZA ANDREOLI      |      | T  |  | AREA URBANA                             |
| 92 | VIA MARTIRI LIBERTA` |      | T  |  | AREA URBANA                             |
| 93 | PIAZZA ANDREOLI      | 36/E | T  |  | Bene comune non censibile               |
| 94 | PIAZZA ANDREOLI      | 36/E | T  |  | Bene comune non censibile               |
| 95 | PIAZZA ANDREOLI      | 36/E | T  |  | Bene comune non censibile               |
| 96 | PIAZZA ANDREOLI      | 36/E | T  |  | Bene comune non censibile               |
| 97 | PIAZZA ANDREOLI      | 36/E | T  |  | Bene comune non censibile               |
| 98 | PIAZZA ANDREOLI      | 36/E | T  |  | Bene comune non censibile               |
| 99 | PIAZZA ANDREOLI      | 36/E | T  |  | Bene comune non censibile               |

|     |                 |      |                |  |  |                           |
|-----|-----------------|------|----------------|--|--|---------------------------|
| 100 | PIAZZA ANDREOLI | 36/E | T              |  |  | Bene comune non censibile |
| 101 | PIAZZA ANDREOLI | 36/E | T              |  |  | Bene comune non censibile |
| 102 | PIAZZA ANDREOLI | 36/E | 1-2 - 3 - S1-T |  |  | Bene comune non censibile |
| 103 | PIAZZA ANDREOLI | 36/E | 1-2 - 3 - S1-T |  |  | Bene comune non censibile |
| 104 | PIAZZA ANDREOLI | 36/E | 1-2 - 3 - S1-T |  |  | Bene comune non censibile |
| 105 | PIAZZA ANDREOLI | 36/E | S1-T           |  |  | Bene comune non censibile |
| 106 | PIAZZA ANDREOLI | 36/E | S1             |  |  | Bene comune non censibile |

---

*Visura telematica*