Ultima planimetria in atti
Data presentazione: 01/01/1988 - Data: 06/08/2025 - n. T84530 - Richiedente: MCCGLC90C22F240H
Totale schede: 1 - Formato di acquisizione: A2(420x594) - Formato stampa richiesto: A4(210x297)

MODULARIO F. Cat. S. T. 306

MINISTERO DELLE FINANZE
DIREZIONE GENERALE DEL CATASTO E DEI SERVIZI TECNICI ERARIALI

Mod. A (Nuovo Catasto Edilizio Urbano)

Lire 100

# NUOVO CATASTO EDILIZIO URBANO

(R. DECRETO-LEGGE 13 APRILE 1939, N. 652)

*Planimetria dell'immobile situato nel Comune di* ZOCCA *Via* Suor Caselli

*Ditta* IMMOBILIARE EMILIANA S.A.S. di BELLONI ABDON con sede in Carp

Allegata alla dichiarazione presentata all'Ufficio Tecnico Erariale di Modena

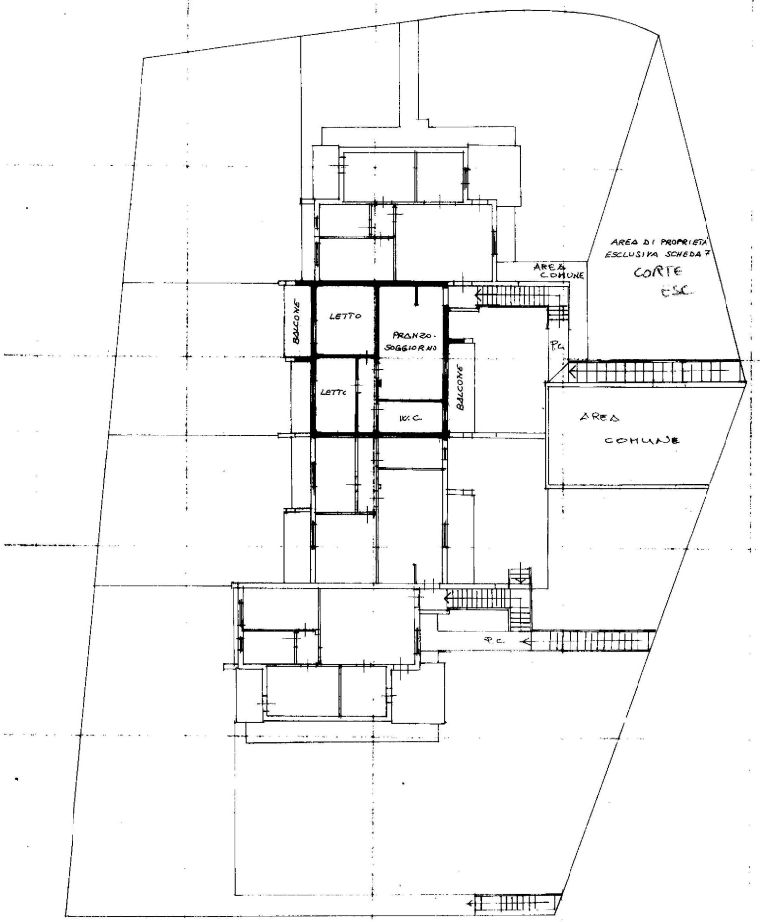


PIANO PRIMO H: 2.70

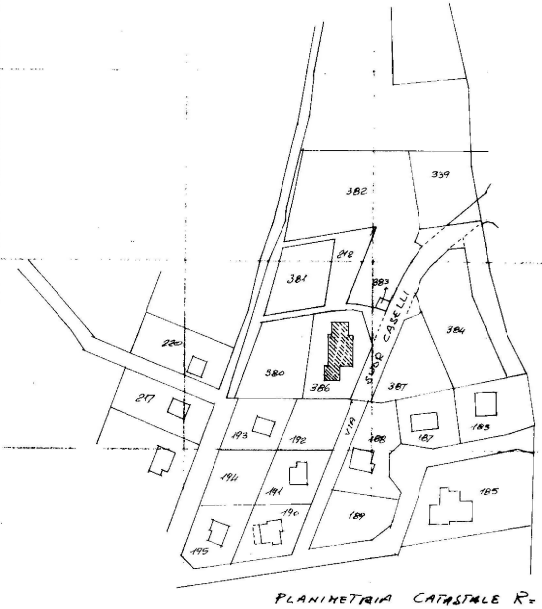


PLANIMETRIA CATASTALE R= 1:2000
Fg. 26

ORIENTAMENTO

SCALA DI 1:200

SPAZIO RISERVATO PER LE ANNOTAZIONI D'UFFICIO

DATA - 5 AGO. 1982
PROT. N° 2458

foglio 26
mapp. 386
scheda 7 / 7

Compilata dal Arch. Alberto Desco (Titolo, nome e cognome del tecnico)
Iscritto all'Albo de architetti
della Regione di Emilia Romag
DATA 4 AGO. 1982
Firma Alberto Desco

10 metri

Data presentazione: 01/01/1988 - Data: 06/08/2025 - n. T84530 - Richiedente: MCCGLC90C22F240H

Catasto dei Fabbricati - Situazione al 06/08/2025 - Comune di ZOCCA(M183) - < Foglio 26 - Particella 386 - Subalterno 7 >
VISURA TELEMATICA
Firmato Da: ALESSIO CASTELLANI Emesso Da: INFOCERT QUALIFIED ELECTRONIC SIGNATURE CA 3 Serial#: 1d0f59f