

MODULARIO
F. rig. rend. 497



MINISTERO DELLE FINANZE
DIPARTIMENTO DEL TERRITORIO
CATASTO EDILIZIO URBANO (RDL 13-4-1939, n. 652)

MOD. BN (CEU)

LIRE
200
20

Planimetria di u.i.u. in Comune di **BASTIGLIA** via **VIA DELLE MACINE** civ.

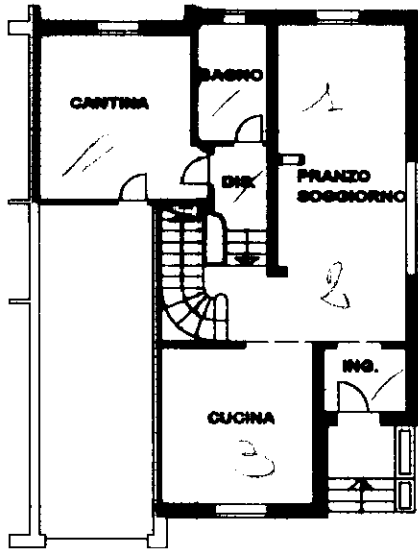

PIANO TERRA h=280

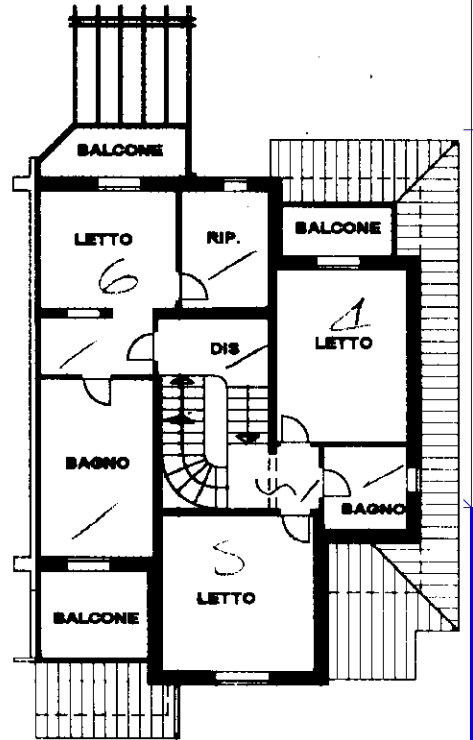

PIANO PRIMO h=280

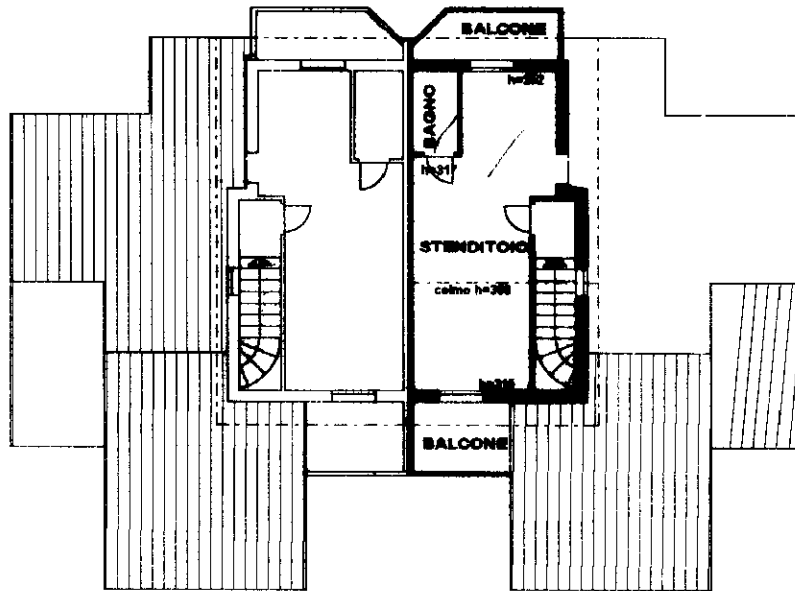

SOTTOTETTO

ORIENTAMENTO

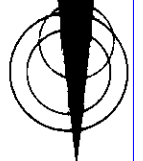

SCALA DI 1:200

Roma - Istituto Poligrafico e Zecca dello Stato - P.Y.

Catasto dei Fabbricati - Situazione al 05/06/2024 - Comune di BASTIGLIA(A713) - < Foglio 8 - Particella 176 - Subalterno 4 -
Inquadro 01
CATASTO EDILIZIO URBANO - Mod. BN (CEU) - Ed. 1/2000 - Dato: ARUBAPEC S.P.A. NG CA 3 Serial#: 5c9c2e91fcc34c90e3626e254894f635

Dichiarazione di N.C.
 Denuncia di variazione
 Identificativi catastali
 n. 176 sub 4

Compilata dal **Dott. Ing**
 (Titolo, cognome e nome)
 Iscritto all'albo de **INGEGNERI**
 della provincia di **MODENA** n. **1050**
 data Firma

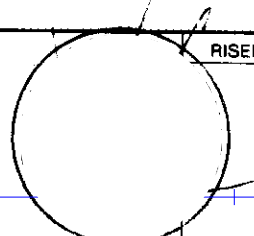

RISERVATO ALL'UFFICIO

ALLEGATO
D.3 - Pag. 1