

MODULARIO
P. - Cat. S. T. - 311



MINISTERO DELLE FINANZE

DIREZIONE GENERALE DEL CATASTO E DEI SERVIZI TECNICI ERARIALI

NUOVO CATASTO EDILIZIO URBANO

(R. DECRETO LEGGE 13 APRILE 1950, N. 662)

MOD. B (Nuovo Catasto Edilizio Urbano)

Lire
15

Planimetria dell'immobile situato nel Comune di PAVULLO

Via DEL MOLINETTO

COMPLESSO
DELLE ARCADE

Allegata alla dichiarazione presentata all'Ufficio Tecnico Erariale di MODENA

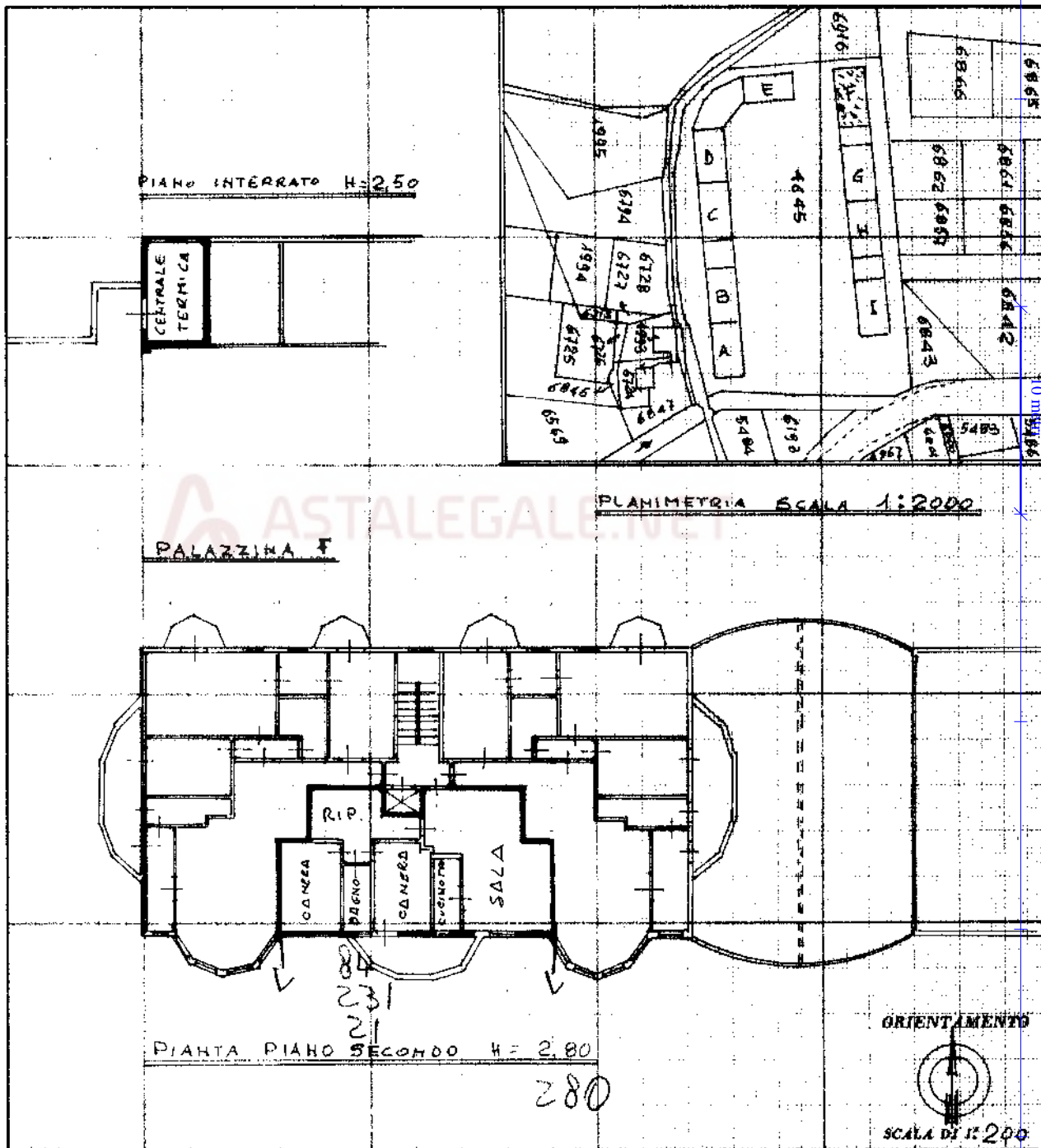

SPAZIO RISERVATO PER LE ANNOTAZIONI D'UFFICIO

DATA
 PROT. N° 388
 COMUNE DI PAVULLO NEL FRIGNANO
 SEZ. E FOGLIO 20
 MAPPALE 4645
 PARTITA CATASTO TERRENI
 N° 19473
 SCHEDA N° 283 G.
 TIPO MAPPALE 24626/72

Compilata dal [Redacted]
 (Titolo, nome e cognome del tecnico)
 Iscritto all'Albo de GLI INGEGNERI
 della Provincia di MODENA
 DATA 25-8-1975
 Firma: [Redacted]

Ultima planimetria in atti

Data presentazione: 15/09/1975 - Data: 21/08/2025 - n. T53764 - Richiedente: RSSNGL64B16C107B

Totale schede: 1 - Formato di acquisizione: A3(297x420) - Formato stampa richiesto: A4(210x297)

15/09/1975

Catasto dei Fabbricati - Situazione al 21/08/2025 - Comune di PAVULLO NEL FRIGNANO (0395) - Foglio 84 - Particella 251 - Subalterno 21 - Firmato DA TAMBILLI GIOVANNI STEFANO - INFOCERT QUALIFIED ELECTRONIC SIGNATURE CA 3 Serial#: 1e630ba

