



N=4931800

P=1658800

Firmato Da: SENTIMENTI FABIO Emesso Da: ARUBAPEC S.P.A. NG CA 3 Serial#: 38bdba0163f93d3ad2218bf67f6bdf8

17-Giu-2025 15:3:57

Protocollo pratica T233081/2025

Scala originale: 1:2000
Dimensione cornice: 776.000 x 552.000 m.

Comune: (MO) SPILLAMBERTO
Foglio: 28

1 Particella: 27



N=4932100

E=1658800

Firmato Da: SENTIMENTI FABIO Emesso Da: ARUBAPEC S.P.A. NG CA 3 Serial#: 38bdba0163f93d3ad2218bf67f6bdf8

17-Giu-2025 15:2:48
Protocollo pratica T232492/2025

Scala originale: 1:2000
Dimensione cornice: 776.000 x 552.000 m.

Comune: (MO) SPILLAMBERTO
Foglio: 28

1 Particella: 111

ELABORATO PLANIMETRICO	Compilato da: Venturelli Cesare	Iscritto all'albo: Geometri	Prov. Modena	N. 2037
Comune di Spilamberto	Sezione:	Foglio: 28	Particella: 111	Protocollo n. MO0265731 del 09/10/2007
Dimostrazione grafica dei subalterni			Tipo Mappale n. 264371 del 08/10/2007 Scala 1 : 500	

Data: 17/06/2025 - n. T227487 - Richiedente: Telematico
 Totale schede: 1 - Formato di acquisizione: A3(297x420) - Formato stampa richiesto: A3(297x420) - Fattore di scala non utilizzabile
 Ultima planimetria in atti

Data: 17/06/2025 - n. T227487 - Richiedente: Telematico

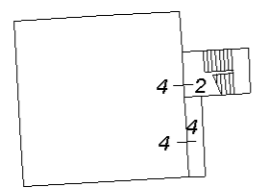
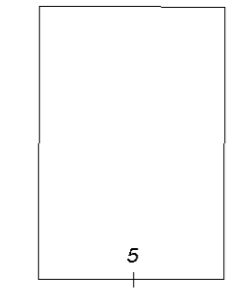

piano primo

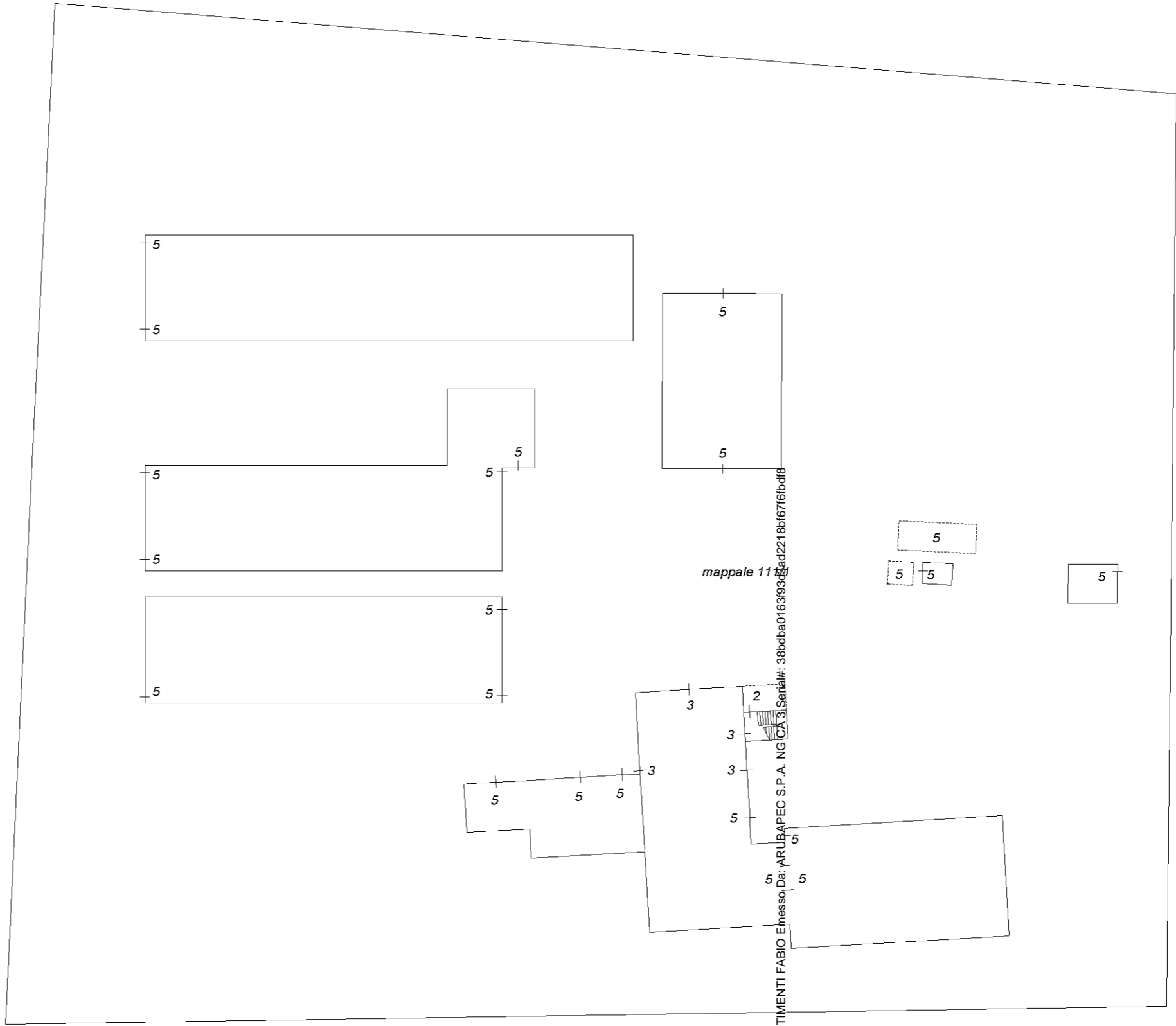

piano terra

Firmato Da: SENTIMENTI FABIO Enesso, Da: ARUBAPEC S.P.A. NG CA3 Serial#: 38bdba0163f938ad2218bf67f6bdf8

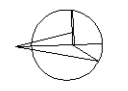

**Agenzia del Territorio
CATASTO FABBRICATI
Ufficio Provinciale di
Modena**

Dichiarazione protocollo n. MO0265731 del 09/10/2007	
Planimetria di u.i.u. in Comune di Spilamberto	
Via S. Liberata civ. 1595	
Identificativi Catastali:	Compilata da: Venturelli Cesare
Sezione:	Iscritto all'albo: Geometri
Foglio: 28	Prov. Modena N. 2037
Particella: 111	
Subalterno: 3	

Scheda n. 1 Scala 1:200

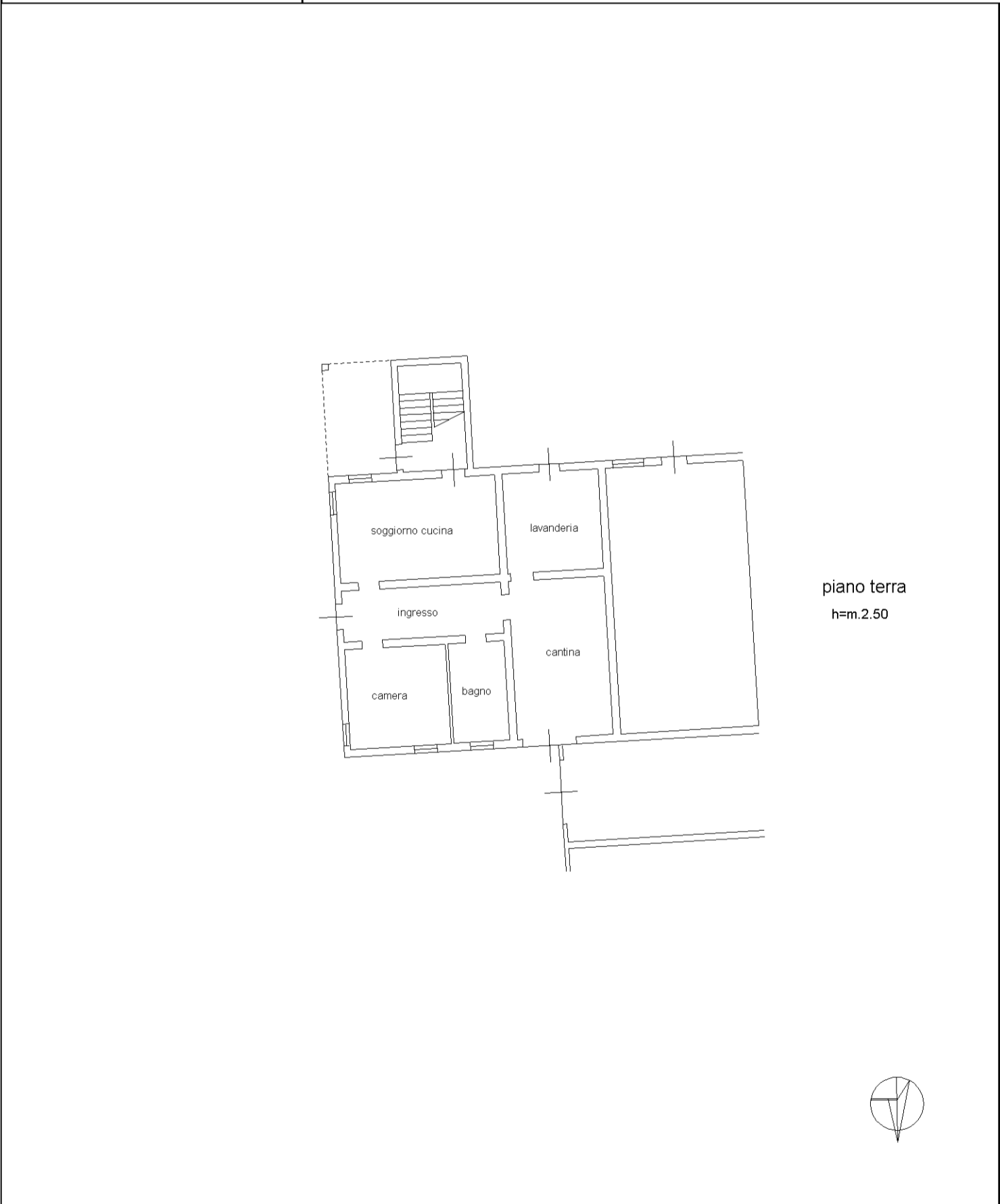

man 01

Catasto dei Fabbricati - Situazione al 17/06/2025 - Comune di SPILAMBERTO(903) - < Foglio 28 - Particella 111 - Subalterno 3 >
VIA ARCADELLI, 10 - 41018 SPILAMBERTO (MO) - ARUBAPEC S.P.A. NG CA 3 Serial#: 38bdba0163f93d3ad2218bf676bdf8

**Agenzia del Territorio
CATASTO FABBRICATI
Ufficio Provinciale di
Modena**

Dichiarazione protocollo n. MO0265731 del 09/10/2007	
Planimetria di u.i.u. in Comune di Spilamberto	
Via S. Liberata civ. 1595	
Identificativi Catastali:	Compilata da: Venturelli Cesare
Sezione:	Iscritto all'albo: Geometri
Foglio: 28	Prov. Modena
Particella: 111	N. 2037
Subalterno: 4	

Scheda n. 1 Scala 1:200

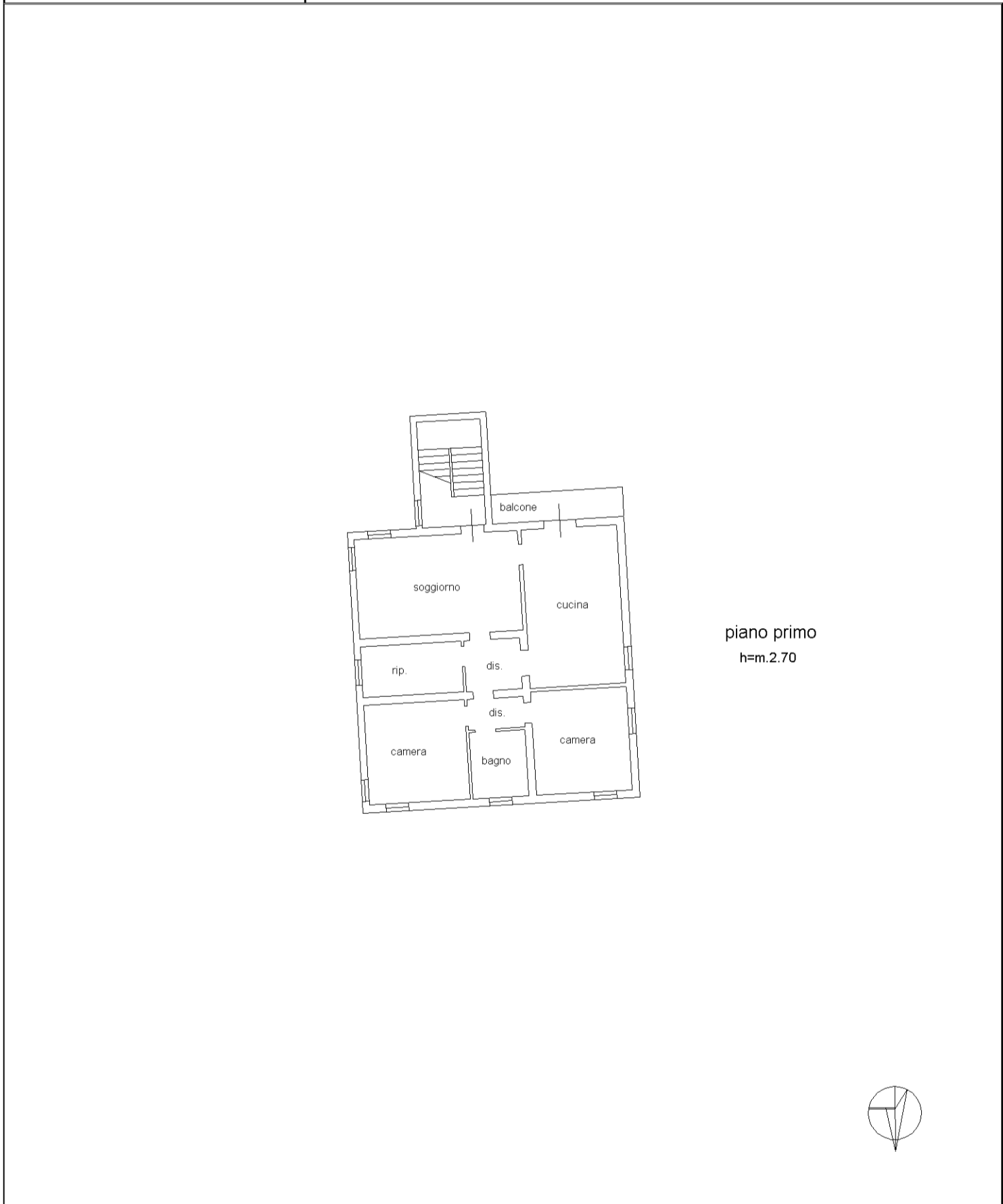

Agenzia del Territorio
CATASTO FABBRICATI
 Ufficio provinciale di
Modena

Dichiarazione protocollo n. MO0265731 del 09/10/2007
 Planimetria di u.i.u. in Comune di Spilamberto
 Via S. Liberata civ. 1595

Identificativi Catastali:
 Sezione:
 Foglio: 28
 Particella: 111
 Subalterno: 5

Compilata da:
 Venturelli Cesare
 Iscritto all'albo:
 Geometri
 Prov. Modena N. 2037

Data: 17/06/2025 - n. T118373 - Richiedente: SNTFBA87E31F257K
 Totale schede: 1 - Formato di acquisizione: A3(297x420) - Formato stampa richiesto: A3(297x420)
 Ultima planimetria di: 4/2025

Data: 17/06/2025 - n. T118373 - Richiedente: SNTFBA87E31F257K

n. 1 Scala 1: 500

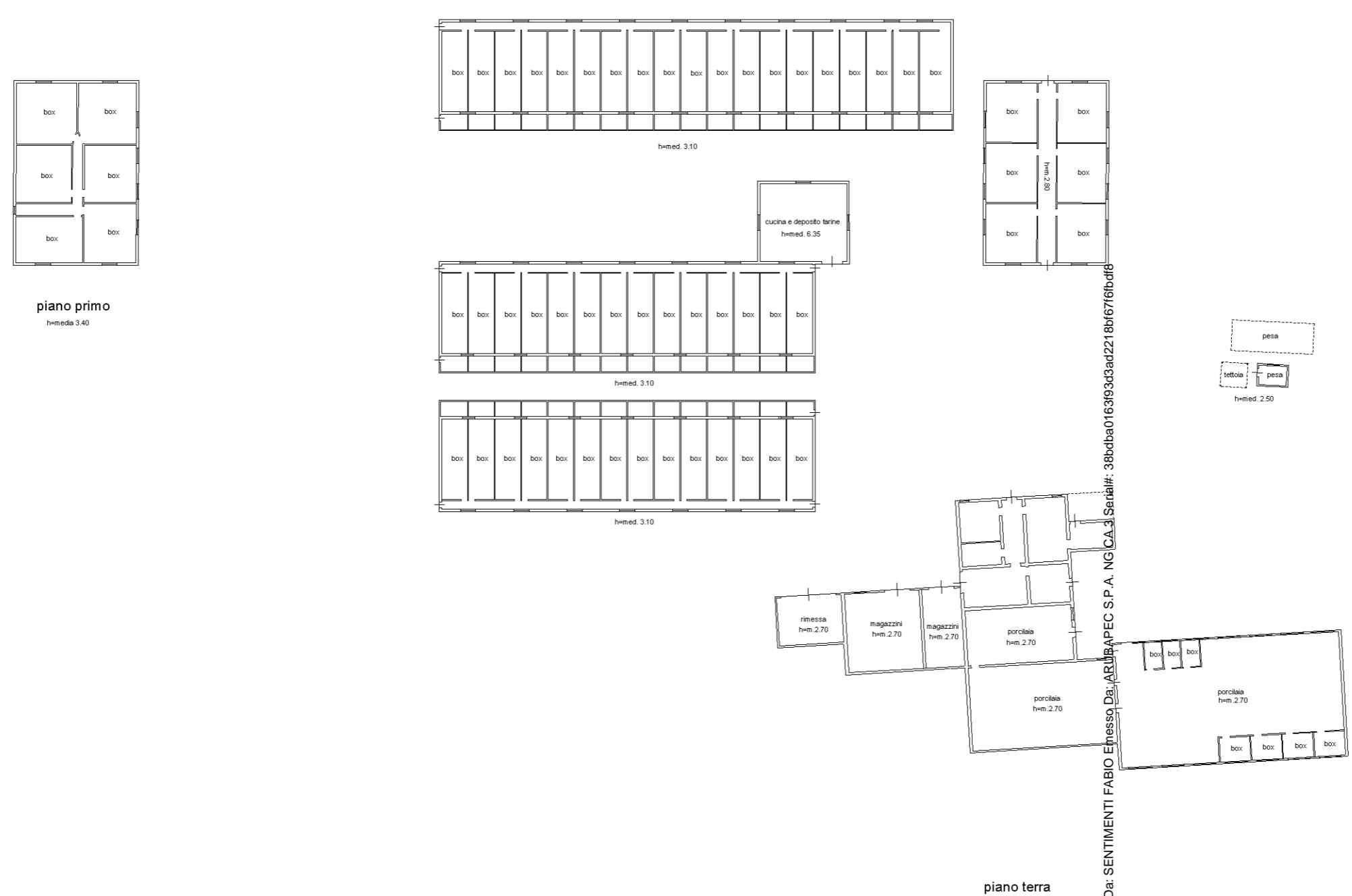

Firmato Da: SENTIMENTI FABIO Enesso Da: ARUBAPEC S.P.A. NG/CA.3 Serial#: 38bdba0163f93d3ad2218bf67f6bfdf8

10 metri

