

487

MINISTERO DELLE FINANZE
DIREZIONE GENERALE DEL CATASTO E DEI SERVIZI TECNICI ERARIALI

(Ufficio Catasto Edilizio Urbano)

Lire 20

3 NUOVO CATASTO EDILIZIO URBANO

(R. DECRETO-LEGGE 11 APRILE 1969, N. 640)

Planimetria dell'immobile situato nel Comune di Modena Via le GRAMSCI

Ditta [REDACTED]

Allegata alla dichiarazione presentata all'Ufficio Tecnico Erariale di Modena

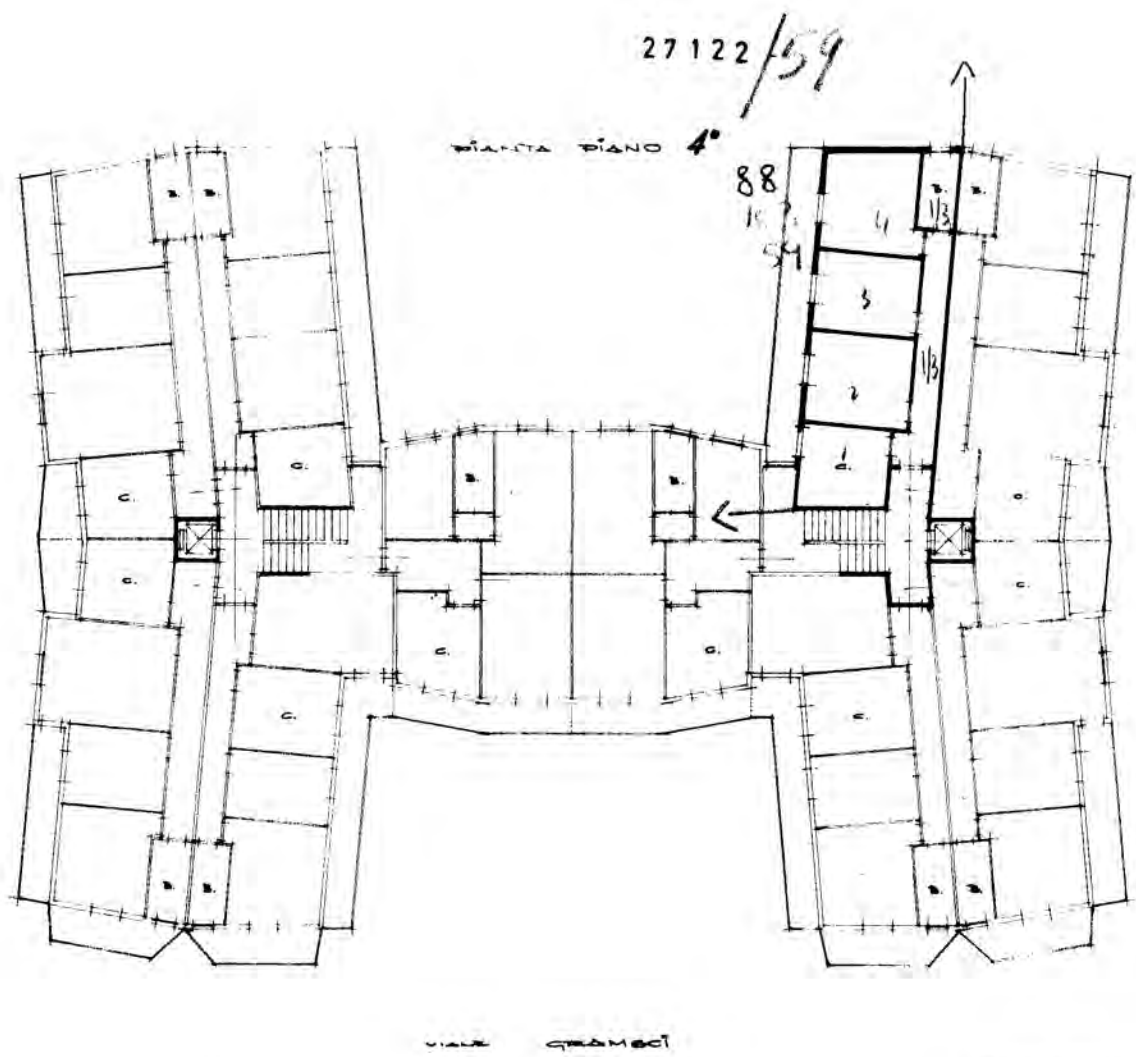

orientamento

scala 1: 200

SPAZIO RISERVATO PER LE ANNOTAZIONI D'UFFICIO

DATA 30 AGO 1969	Fog. 73
PROT. N° 5291	Mapp. 2109
	Scheda N° 0498160



Ultima planimetria in atti

Catasto dei Fabbricati - Situazione al 30/03/2024 - Comune di MODENA(F257) - < Foglio 88 - Particella 103 - Subalterno 59 > 10 metri
Firmato DA: [REDACTED] @EU QUALIFIED CERTIFICATES CA G1 Serial#: ee87ba443f601468c7e9ecc0985b1



MODULARIO
P. - Cat. S. T. - 219



4187
MINISTERO DELLE FINANZE
DIREZIONE GENERALE DEL CATASTO E DEI SERVIZI TECNICI ERARIALI

Mod. B (Nuovo Catasto Edilizio Urbano)

Lire
20

5 NUOVO CATASTO EDILIZIO URBANO

(D. DECRETI-LINGUIE 18 APRILE 1959, N. 643)

Planimetria dell'immobile situato nel Comune di MODENA Viale A. GRAMSCI

Ditta [REDACTED]

Allegata alla dichiarazione presentata all'Ufficio Tecnico Erariale di MODENA

27122/158

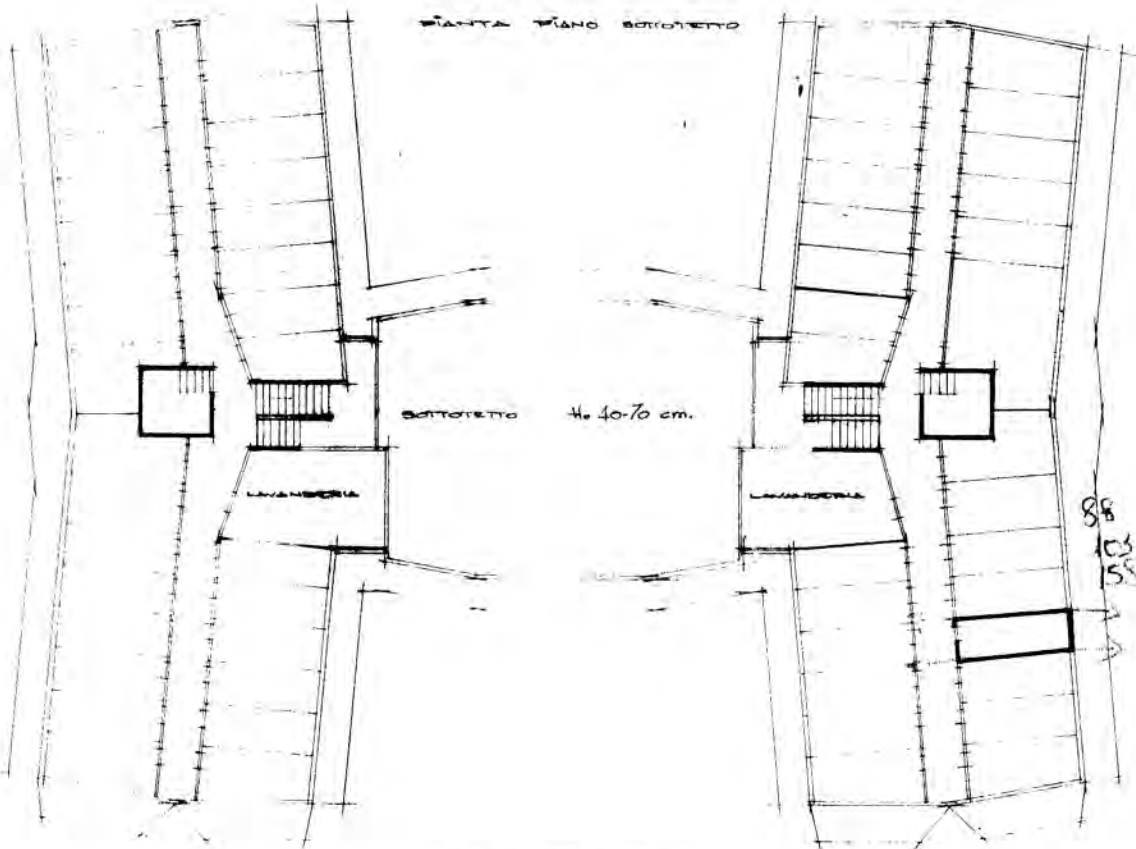

VIALE GRAMSCI

orientamento



scala 1:200

SPAZIO RISERVATO PER LE ANNOTAZIONI D'UFFICIO

DATA **30 AGO 1969**
PROT. N° **5354**

Fog. 73
Mapp. 2109
Scheda N° **0502344**



Ultima planimetria in atti



REGOLAMENTO
N. 2 - Art. 27 - 68



MINISTERO DELLE FINANZE
DIREZIONE GENERALE DEL CATASTO E DEI SERVIZI TECNICI ERARIALI
NUOVO CATASTO EDILIZIO URBANO

Mod. B (Nuovo Catasto Edilizio Urbano)

Lire
30

Planimetria dell'immobile situato nel Comune di MODENA Via A. GRAMSCI
Data: [redacted]
Allegata alla dichiarazione presentata all'Ufficio Tecnico Erariale di MODENA

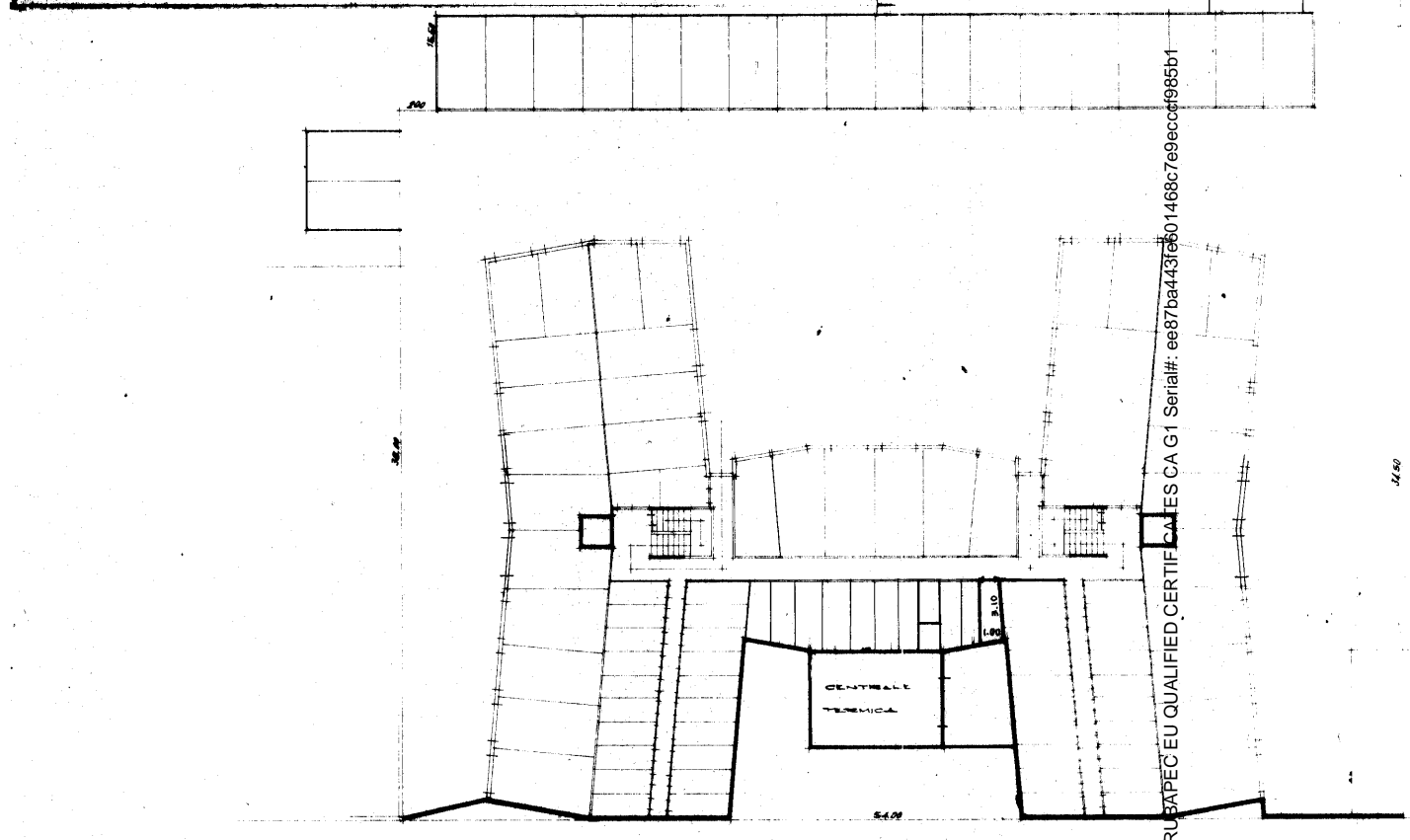

Firmato Da: MATTEO BOTTI Emesso Da: ARUBAPEC EU QUALIFIED CERTIFICATES CA G1 Serial#: ee87ba4437e601468c7e9eccc0f985b1

27 122 / 189



SPAZIO RISERVATO PER LE ANNOTAZIONI D'UFFICIO	
DATA 30 060 1969	Fog. 73
PROZ. N° 5464	Mapp. 2109
	Scheda N. 0908938



10 metri



Ultima planimetria in atti
Data presentazione: 30/08/1969 - Data: 30/03/2024 - n. T45662 - Richiedente: BTMTT80H07F240Q
Totale schede: 1 - Formato di acquisizione: A2(420x594) - Formato stampa richiesto: A4(210x297)

Data presentazione: 30/08/1969 - Data: 30/03/2024 - n. T45662 - Richiedente: BTMTT80H07F240Q

4187

6

MINISTERO DELLE FINANZE
 DIREZIONE GENERALE DEL CATASTO E DEI SERVIZI TECNICI ERARIALI
6 NUOVO CATASTO EDILIZIO URBANO
(A. DECRETO-LEGGI 11 APRILE 1968, N. 44)
 Planimetria dell'immobile situato nel Comune di **MODENA** Via **LE GRAMSCI**
 Disegnata da [redacted]
 Allegata alla dichiarazione presentata all'Ufficio Tecnico Erariale di **MODENA**

Min. di (Nuovo Catasto Edilizio Urbano)

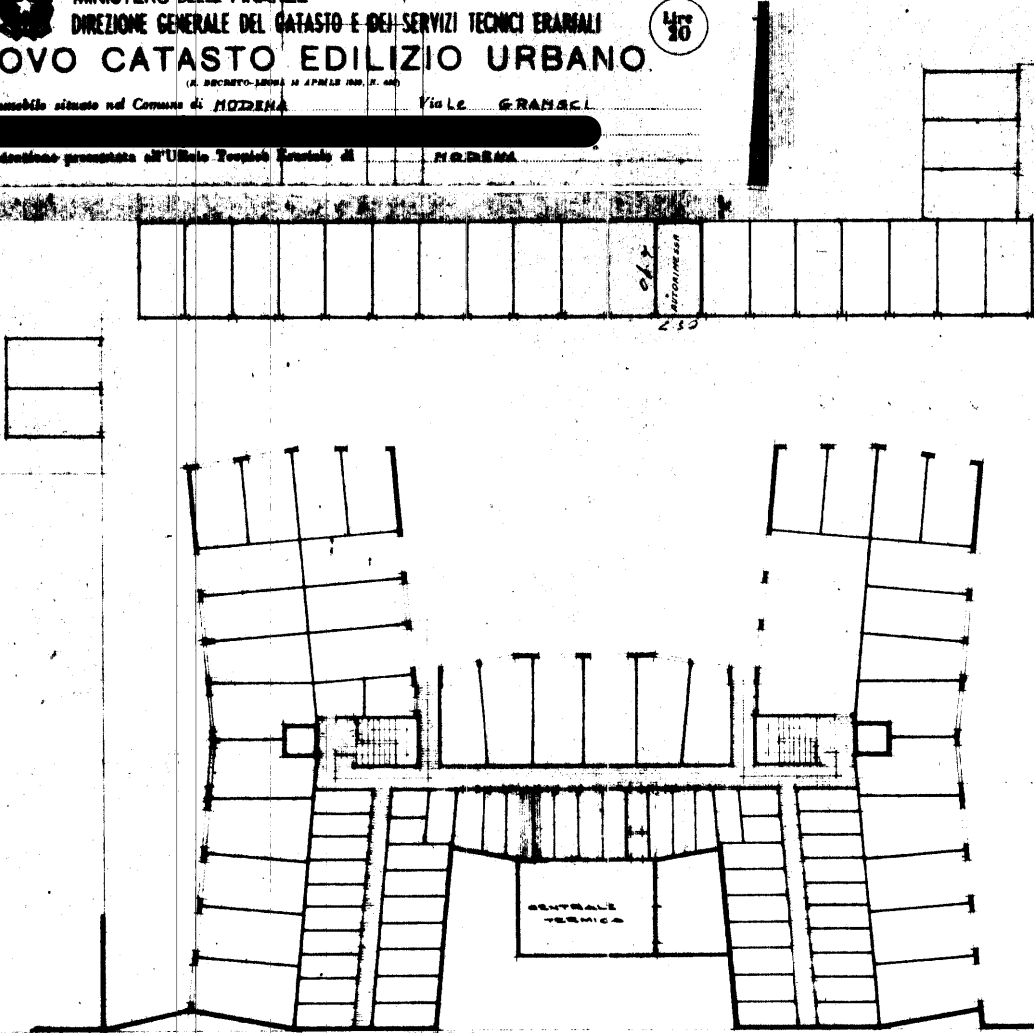

SPAZIO RISERVATO PER LE ANNOTAZIONI D'UFFICIO

DATA: 26 GEN. 1970
 PROT. N°: 206
 Fog. 73
 Mapp. 2109
 Scheda 0-0515538
 R.C. 14353

27 1 2 3

Firmato Da: MATTEO BOTTI Emesso Da: ARUBAPEC EU QUALIFIED CERTIFICATES CA G1 Serial#: ee87ba443fe6014882baecccc985b1



10 metri