

ELABORATO PLANIMETRICO

Data: 16/09/2025 - n. T163073 - Richiedente: Tolomason

ELABORATO PLANIMETRICO	
Compilato da:	Quintavalli Flavio
Iscritto all'albo:	Architetti
Prov. Modena	N. 402

**Agenzia del Territorio
CATASTO FABBRICATI
Ufficio Provinciale di
Modena**

Comune di Vignola		Protocollo n. MO0126169 del 18/04/2007	
Sezione:	Foglio: 2	Particella: 25	Tipo Mappale n. del
Dimostrazione grafica dei subalterni			Scala 1 : 500

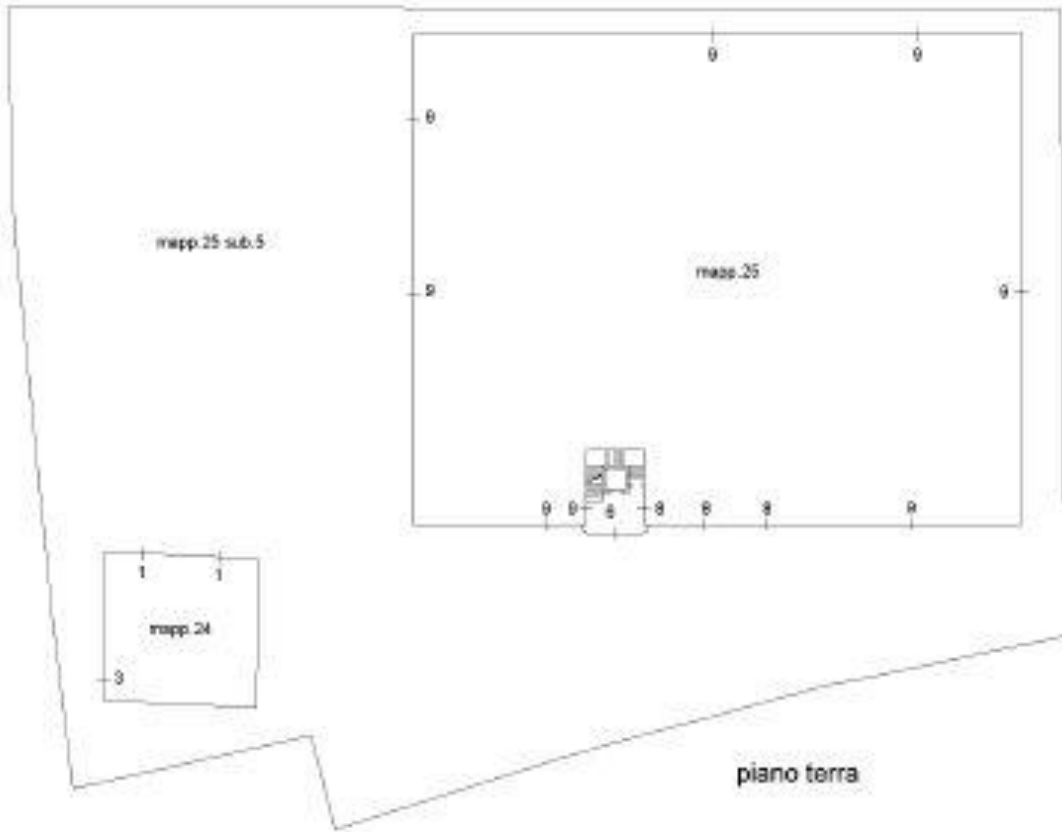

piano terra

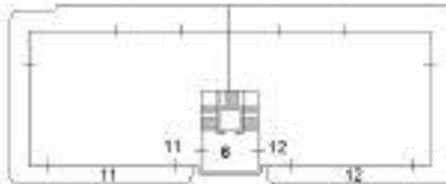

piano secondo



piano seminterrato primo

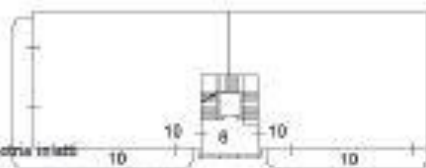

Ultima planimetria in scala

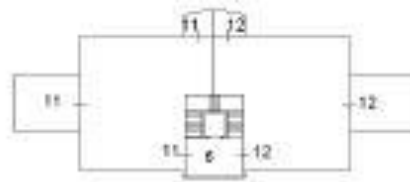

piano terzo sottotetto



Data: 16/09/2025 - n. T163073 - Richiedente: Tolomason

Totale schede: 1 - Formato di acquisizione: A4(210x297) - Formato stampa richiesto: A4(210x297) - Fattore di scala non utilizzabile

Elaborato Planimetrico - Catasto dei Fabbricati - Situazione al 16/09/2025 - Comune di VIGNOLA (L.885) - Foglio 2 Particella 25