

Data presentazione: 11/09/1963 - Data: 06/10/2025 - n. T117836 - Richiedente: VZLRT60L26F463D
Totale schede: 1 - Formato di acquisizione: A2(420x594) - Formato stampa richiesto: A3(297x420)
Ultima planimetria in atti

MODULARE
F. - Cat. S.T. - 600



MINISTERO DELLE FINANZE
DIREZIONE GENERALE DEL CATASTO E DEI SERVIZI TECNICI ERARIALI

MOD. A (Nuovo Catasto Edilizio Urbano)

Lire 30

NUOVO CATASTO EDILIZIO URBANO

(R. DECRETO-LEGGE 13 APRILE 1939, N. 652)

Planimetria dell'immobile situato nel Comune di REGGIO EMILIA Via TURRI
Ditta BASSI DEBRAO NATO A SCANDIANO IL 14-10-1910
Allegata alla dichiarazione presentata all'Ufficio Tecnico Erariale di REGGIO EMILIA

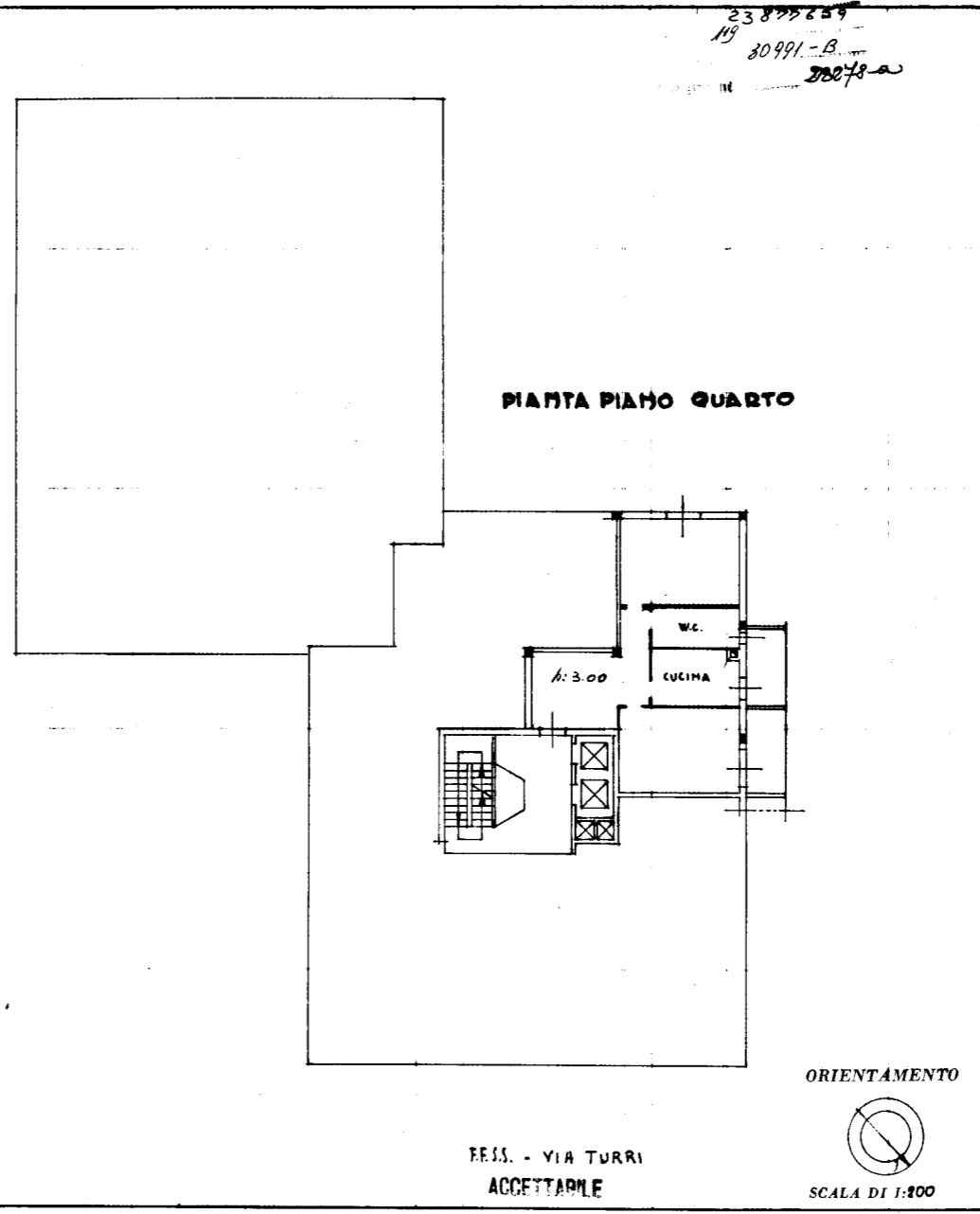
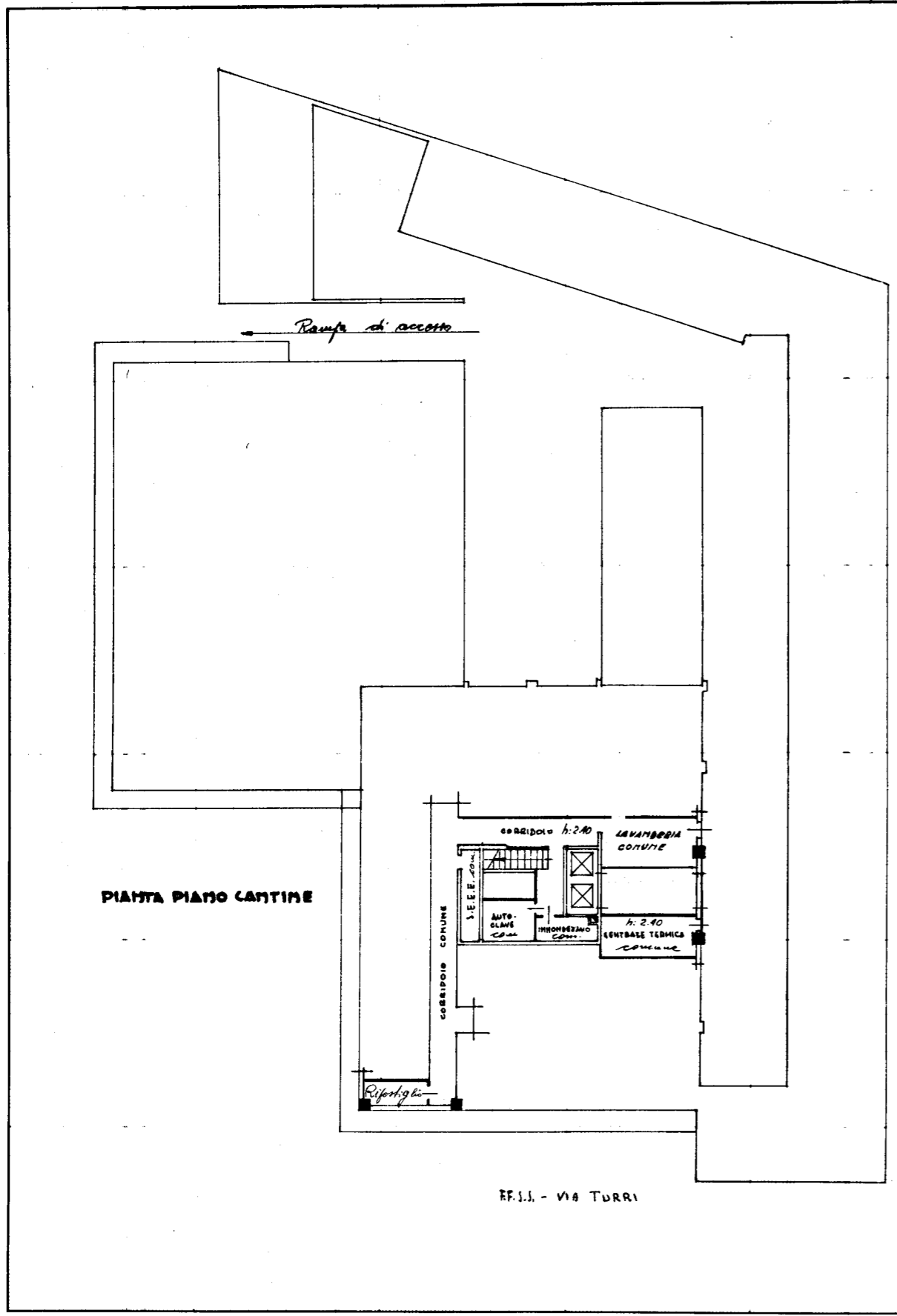

SPAZIO RISERVATO PER LE ANNOTAZIONI D'UFFICIO

DATA 11-9-1963
PROT. No. 1100/3213

F. 149 map. h. 33856/21

Compilata dall'INGEGNERE
(Titolo, nome e cognome del tecnico)
GIOVANNI MARENTI

Iscritto all'Albo degli INGEGNERI
della Provincia di REGGIO EMILIA

DATA 1-8-1963

Firma: *[Signature]*

Data presentazione: 11/09/1963 - Data: 06/10/2025 - n. T117836 - Richiedente: VZLRT60L26F463D