Data presentazione: 28/09/1978 - Data: 24/03/2025 - n. T108792 - Richiedente: DRIVTR72E28L885N

MODULARIO F Cat. 7 315

MOD. B (Nuovo Catasto Edilizio Urbano)

MINISTERO DELLE FINANZE

DIREZIONE GENERALE DEL CATASTO E DEI SERVIZI TECNICI ERARIALI

Lire 20

252 NUOVO CATASTO EDILIZIO URBANO

(R. DECRETO-LEGGE 11 APRILE 1939, N. 652)

Planimetria dell'immobile situato nel Comune di Zocca *Via* Boccaccio

Ditta [redacted]

Allegata alla dichiarazione presentata all'Ufficio Tecnico Erariale di Modena

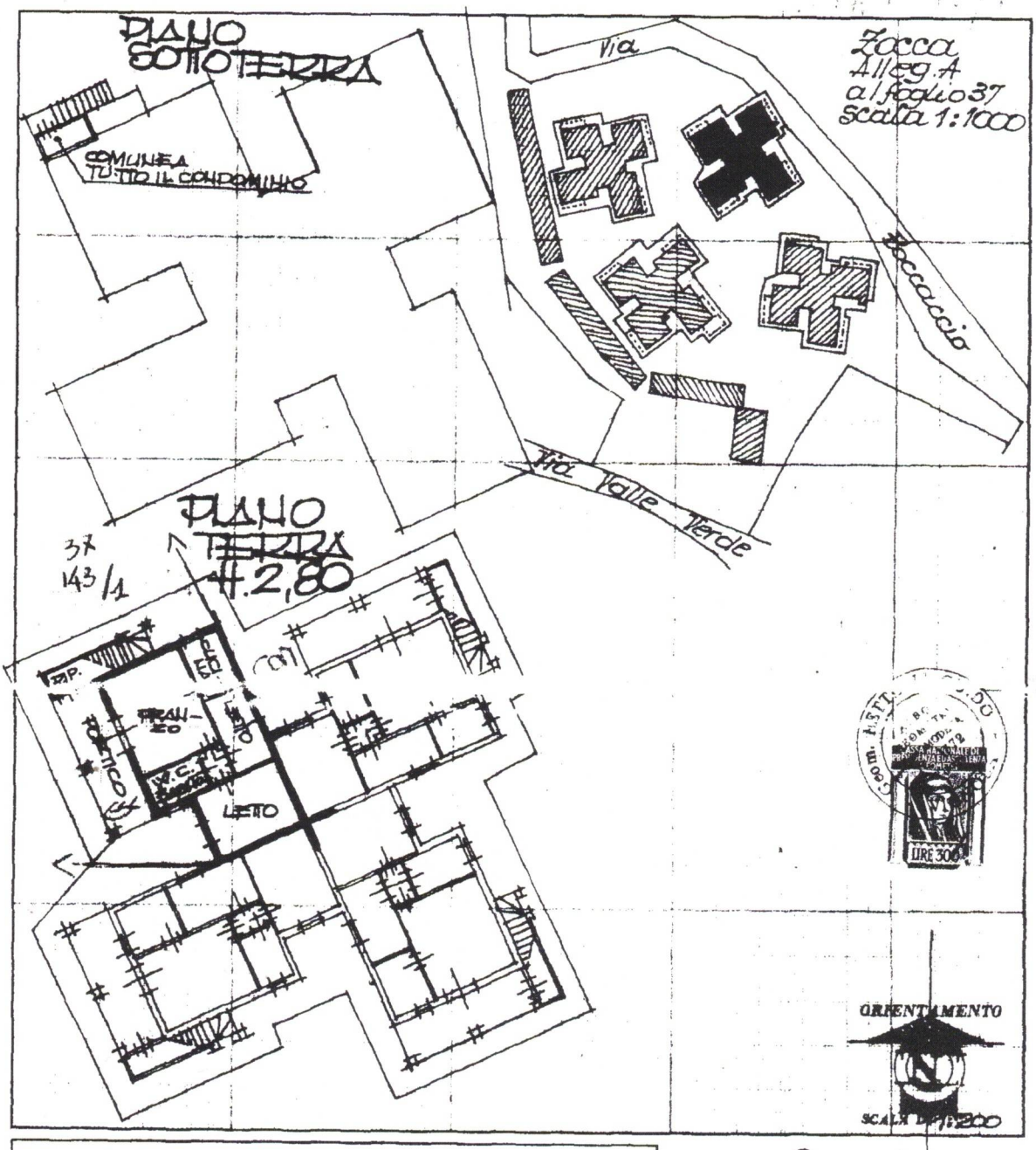

SPAZIO RISERVATO PER LE ANNOTAZIONI D'UFFICIO	
DATA 28 SET. 1978 PROT. N° 3346	Alleg. A al Fog. 37 mapp. - (11)

Compilata dal Geometra (Titolo, nome e cognome del tecnico) Guido Bettelli

iscritto all'Albo dei geometri della Provincia di Modena

DATA 8 Settembre 1978

Firma: Bettelli

Data presentazione: 28/09/1978 - Data: 24/03/2025 - n. T108792 - Richiedente: DRIVTR72E28L885N
Totale schede: 1 - Formato di acquisizione: A3(297x420) - Formato stampa richiesto: A3(297x420)
Ultima planimetria in atti

Catasto dei Fabbricati - Situazione al 24/03/2025 - Comune di ZOCCA(M183) - < Foglio 37 - Particella 143 - Subalterno 1 >
VIA GIOVANNI XXIII 10 Piano: T
Visura telematica - Esenzione ex D.Lgs. 347/90 art. 3 - Richiedente INFOCAMERE QUALIFIED ELECTRONIC SIGNATURE CA Serial#: 223679