

**Agenzia del Territorio
CATASTO FABBRICATI
Ufficio Provinciale di
Modena**

Dichiarazione protocollo n. MO0258107 del 08/06/2005

Planimetria di u.i.u. in Comune di Finale Emilia

Via Bonacatti

civ.

Identificativi Catastali:

Sezione:

Foglio: 88

Particella: 574

Subalterno: 26

Compilata da:

Malaguti Antonio

Iscritto all'albo:

Geometri

Prov. Modena

N. 1921

Scheda n. 1

Scala 1:200

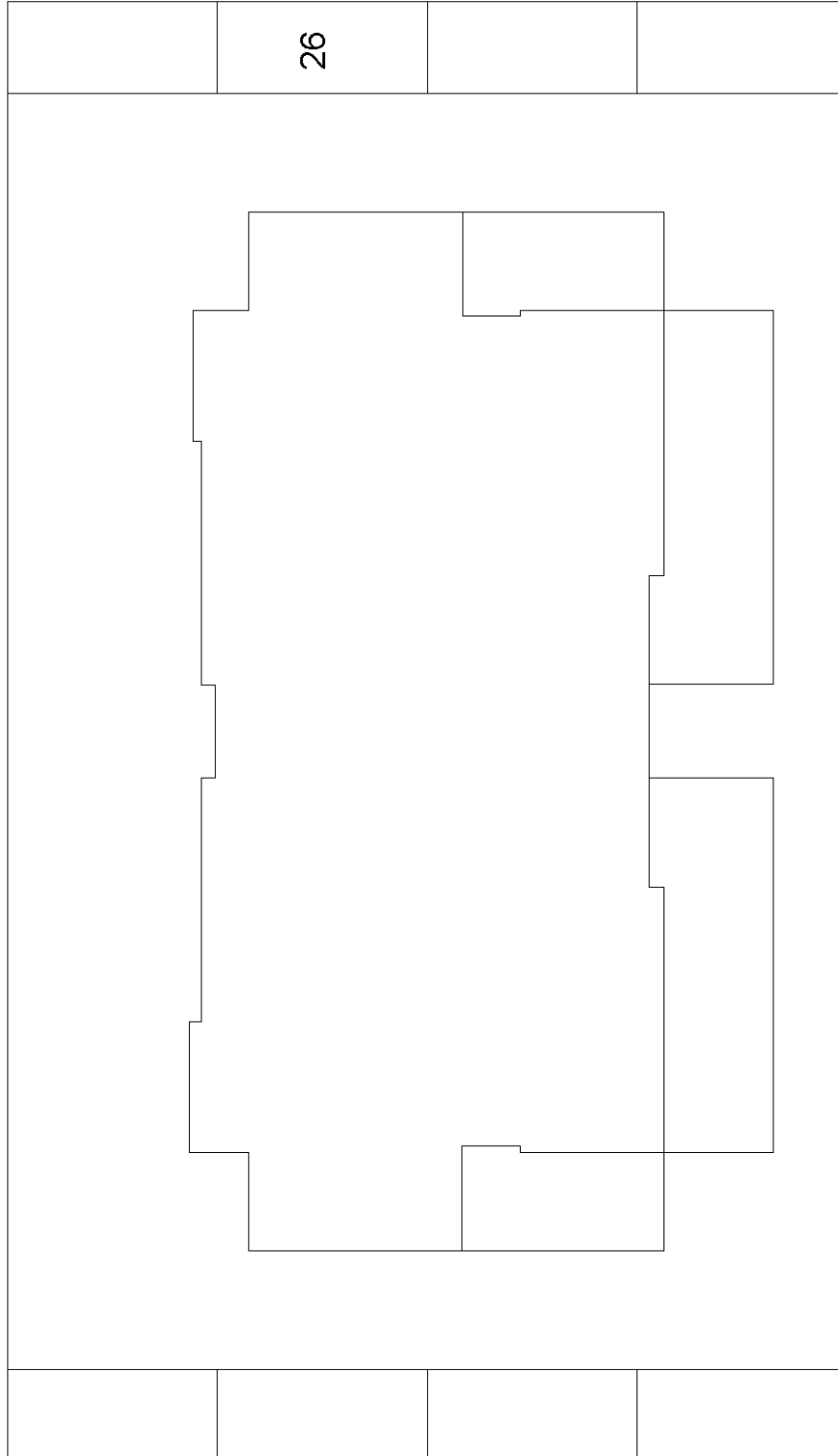

PIANO TERRA

Ultima planimetria in atti

**Agenzia delle Entrate
CATASTO FABBRICATI
Ufficio Provinciale di
Modena**

Dichiarazione protocollo n. MO0154083 del 11/11/2013

Planimetria di u.i.u. in Comune di Finale Emilia

Via C. Coen

civ. 4

Identificativi Catastali:

Sezione:
Foglio: 88
Particella: 574
Subalterno: 11

Compilata da:
Malaguti Giulio
Iscritto all'albo:
Geometri

Prov. Modena

N. 2719

Scheda n. 1

Scala 1:100

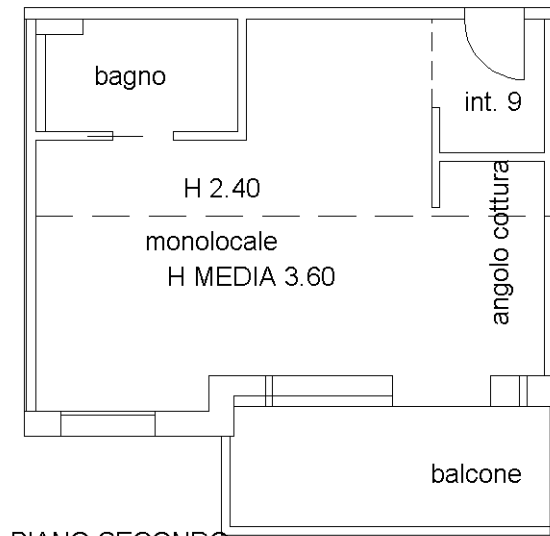

PIANO SECONDO

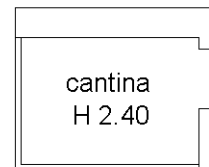
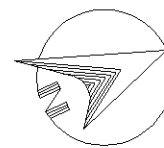

PIANO TERRA

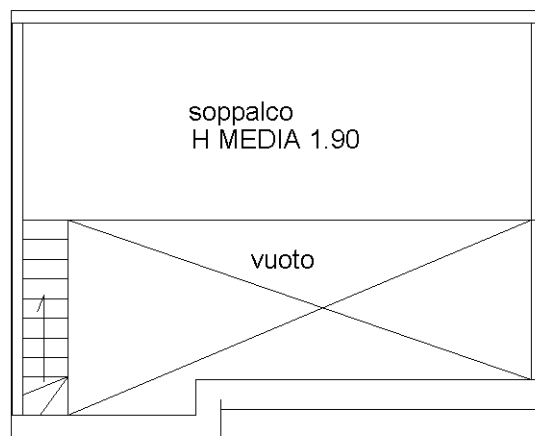

PIANO TERZO

Ultima planimetria in atti

Catasto dei Fabbricati - Situazione al 30/06/2025 - Comune di FINALE EMILIA (D599) - < Foglio 88 - Particella 574 - Subalterno 11 >
VIA C. COEN n. 4 Piano T-2 - 3



ELABORATO PLANIMETRICO	Compilato da: Malaguti Antonio	Iscritto all'albo: Geometri	Prov. Modena	N. 1921
Comune di Finale Emilia	Sezione:	Foglio: 88	Particella: 574	08/06/2005 del
Dimostrazione grafica dei subalberi				
Tipo Mappale n. 216262 del 01/04/2005 Scala 1 : 200				

