

ELABORATO PLANIMETRICO **Compilato da:** **Geometri** **Prov. Modena** **N. 1883**

Comune di Modena **Sezione:** **Foglio: 95** **Particella: 56** **Protocollo n. MO0043617 del 09/04/2025**

Dimostrazione grafica dei subalterni **Tipo Mappale n.** **del** **Scala 1 : 500**

Agenzia delle Entrate
CATASTO FABBRICATI
Ufficio provinciale di Modena

ELABORATO PLANIMETRICO PARZIALE

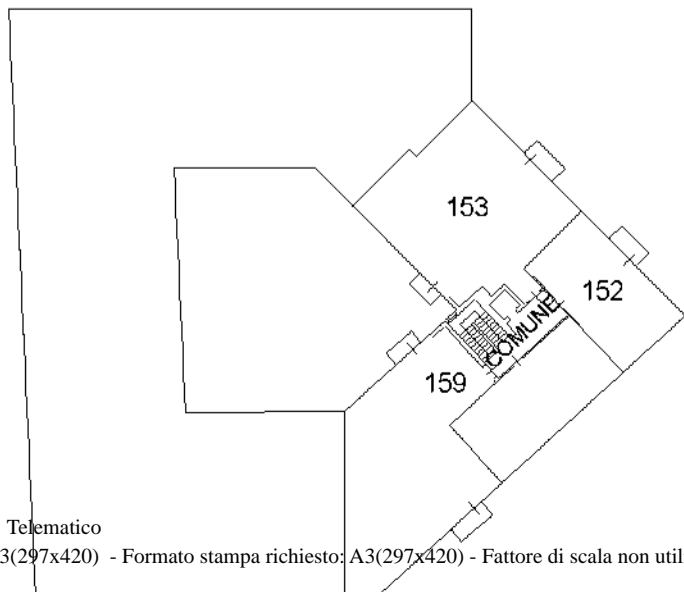

PIANO OTTAVO

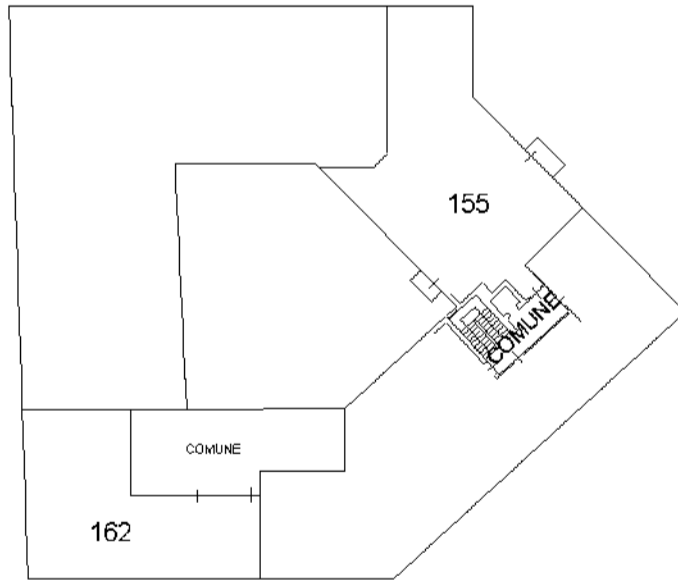

PIANO SESTO

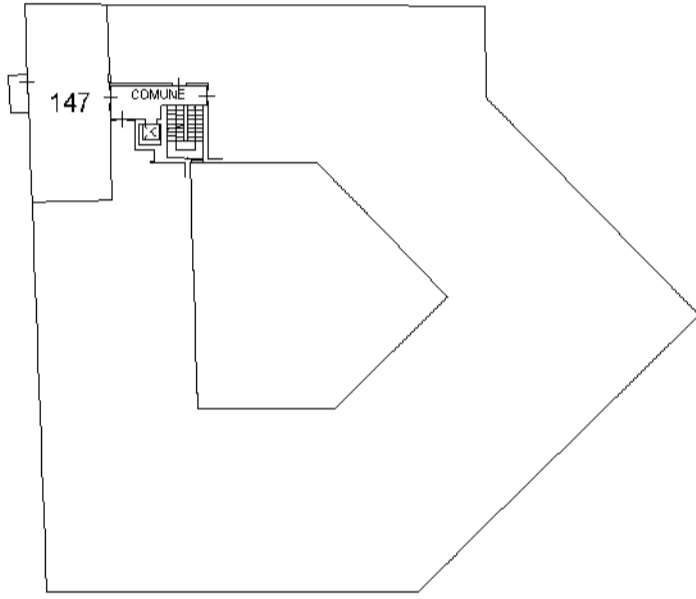

PIANO QUARTO

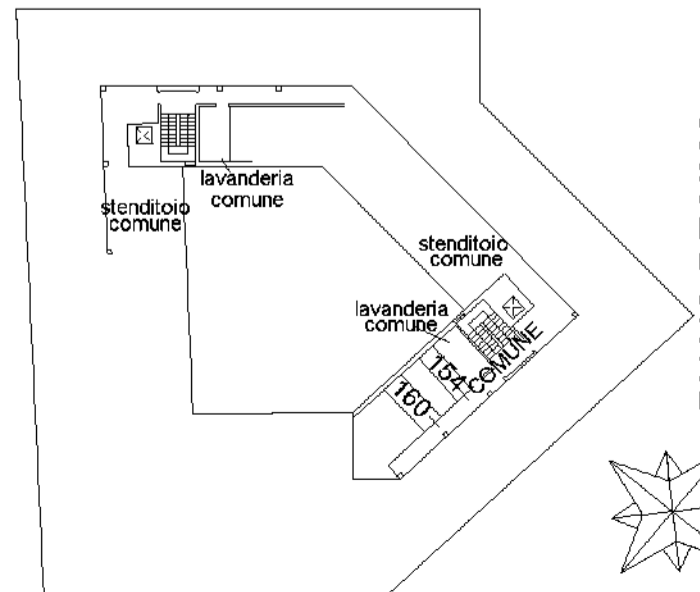

PIANO DECIMO

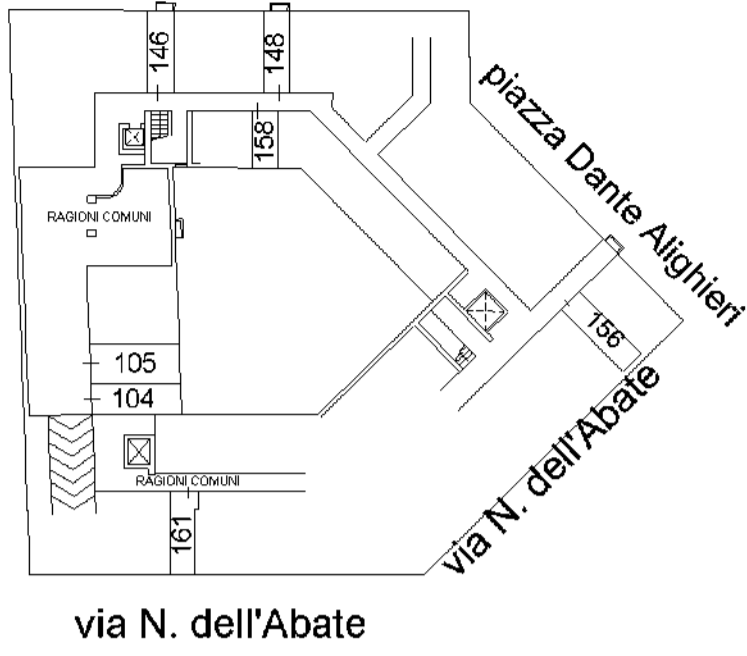

PIANO PRIMO SOTTOSTRADA

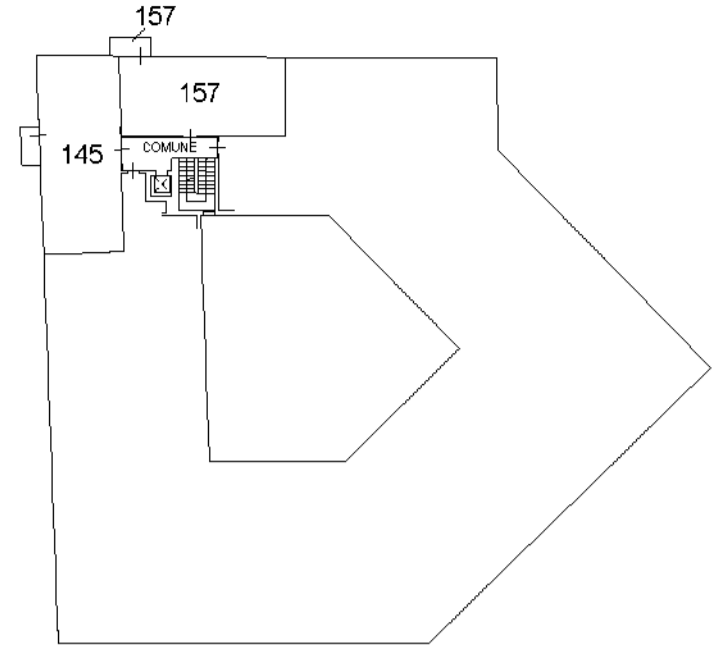

PIANO SECONDO



MODULARIO
F. ig. rand. 407



MINISTERO DELLE FINANZE
DIPARTIMENTO DEL TERRITORIO
CATASTO EDILIZIO URBANO (RDL 13-4-1939, n. 652)

MOD. **EM** (CI)

LIRE
500

Planimetria di u.i.u. in Comune di MODENA via LE CRISPI civ. 36

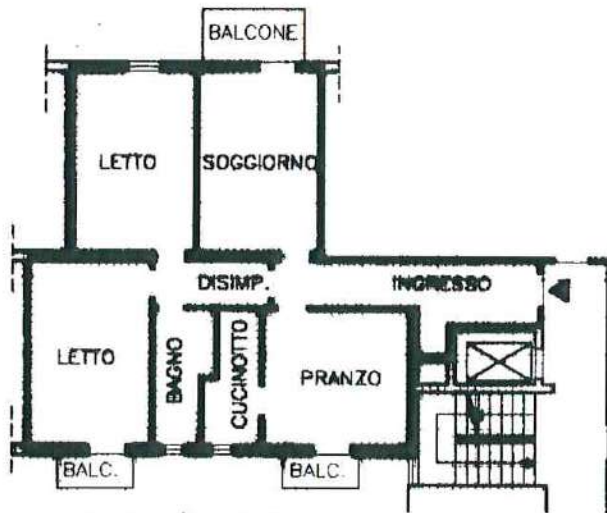

PIANO SECONDO
H. 3.00 ml

BOTTERRANEO

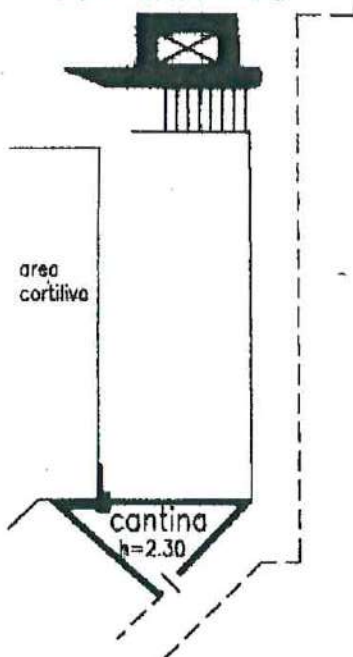

ORIENTAMENTO



SCALA DI 1:200

Dichiarazione di N.C.
Denuncia di variazione

Compilata dal

RISERVATO ALL'UFFICIO



Catasto di Fabbricati - Situazione al 31/10/2024 - Comune di MODENA(F257) - < Foglio 95 - Particella 56 - Subalterno 22 >