



**Agenzia delle Entrate**  
**CATASTO FABBRICATI**  
 Ufficio provinciale di  
 Modena

Dichiarazione protocollo n. M00120314 del 30/09/2025  
 Comune di Zocca  
 Via Lamizze

Scala 1: 200

Identificativi Catastali:  
 Sezione:  
 Foglio: 20  
 Particella: 204  
 Subalterno: 1

Compilata da:  
 Gaddi Matteo  
 Iscritto all'albo:  
 Geometri  
 Prov. Modena  
 N. 2673

civ. 473/F

Ultima planimetria in atti

**PIANO SECONDO SOTTOSTRADA**  
 h = 2,02 m

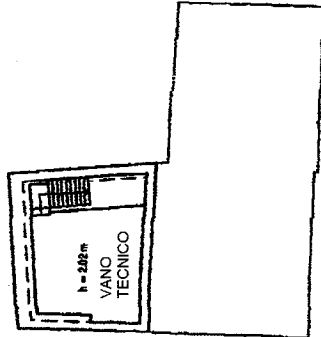

**PIANO PRIMO SOTTOSTRADA**  
 h = 2,45 m

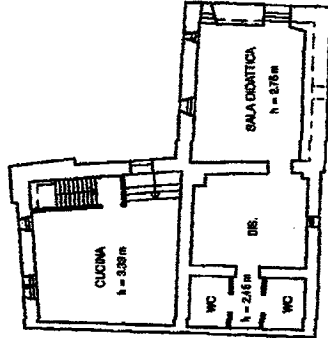

**PIANO TERRENO**  
 h = 3,07

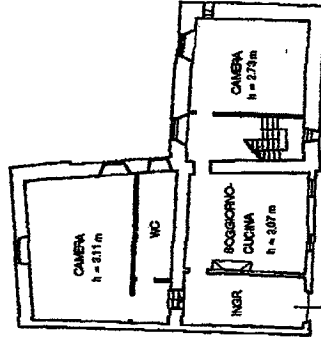

**PIANO PRIMO**  
 h = 2,82 m

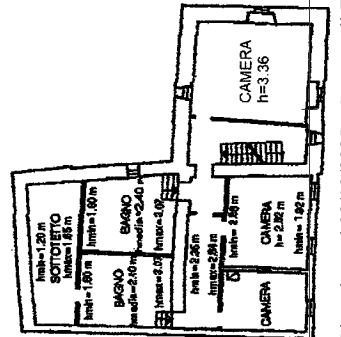

**PIANO SECONDO**

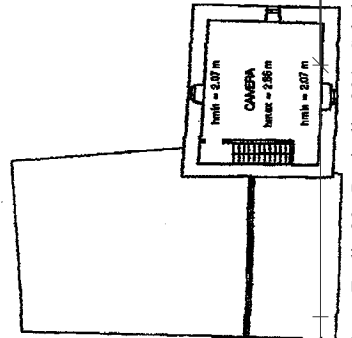

inquad. 01