

**Agenzia del Territorio
CATASTO FABBRICATI**
Ufficio provinciale di
Modena

Dichiarazione protocollo n. MO0132877 del 07/09/2006
Planimetria di u.i.u. in Comune di Guiglia
Via Selve civ.

Identificativi Catastali:
Sezione:
Foglio: 20
Particella: 195
Subalterno:

Isritto all'albo:
Geometri
Prov. Modena N. 1597

Scheda 1
Scala 1: 200

Ultima planimetria in atti

Data: 14/05/2024 - n. T256477 - Richiedente: TRRSFN77C07E257F

Totale schede: 1 - Formato di acquisizione: A3(297x420) - Formato stampa richiesto: A4(210x297)

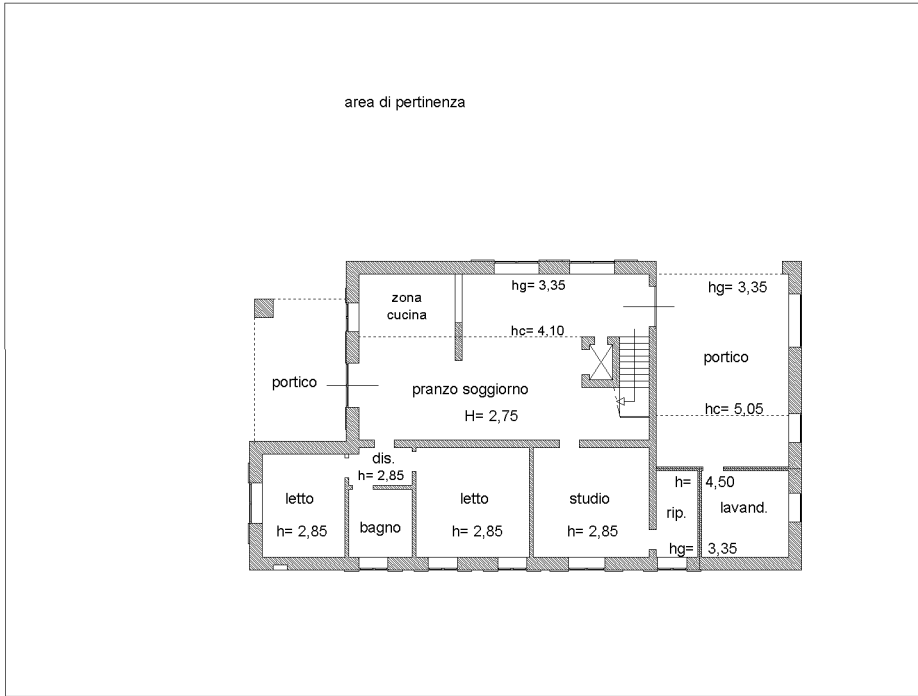

PIANO TERRA

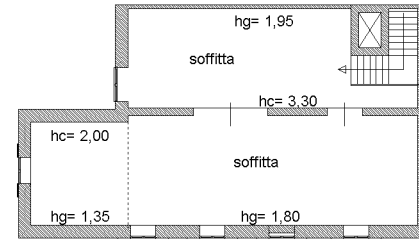

PIANO PRIMO

nord



10 metri

**Agenzia del Territorio
CATASTO FABBRICATI
Ufficio Provinciale di
Modena**

ELABORATO PLANIMETRICO

Compilato da:

Iscritto all'albo:
Geometri

Prov. Modena

N. 1597

Comune di Guiglia

Sezione: Foglio: 20

Particella: 195

Protocollo n. MO0132877 del 07/09/2006

Tipo Mappale n. 83618 del 29/05/2006

Dimostrazione grafica dei subalterni

Scala 1 : 500

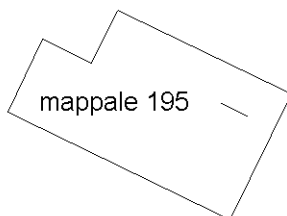
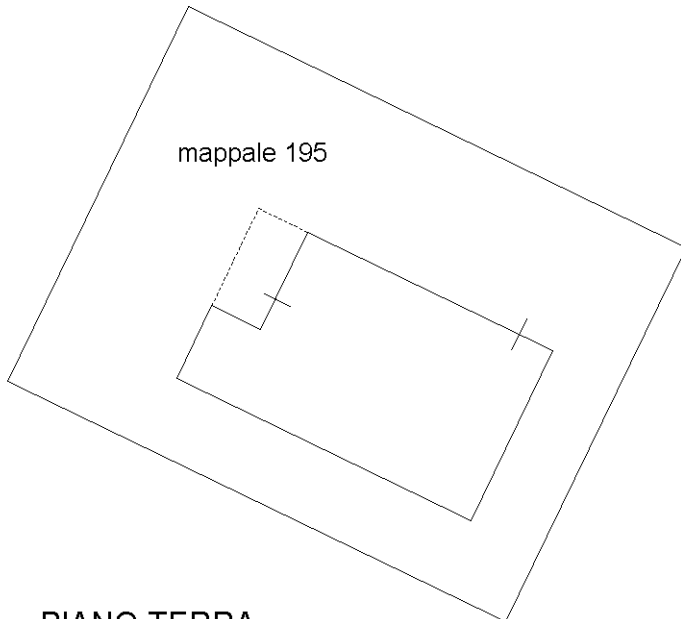

nord



Ultima planimetria in atti

Elaborato Planimetrico - Catasto dei Fabbricati - Situazione al 14/05/2024 - Comune di GUIGLIA (E264) - < Foglio 20 Particella 195 >
Firmato Da: TORREGGIANI STEFANO Emesso Da: INFOCAMERE QUALIFIED ELECTRONIC SIGNATURE CA Serial#: 1a37ab



MODULARIO
F. rg. rend. 497



MINISTERO DELLE FINANZE
DIPARTIMENTO DEL TERRITORIO

CATASTO EDILIZIO URBANO (RDL 13-4-1939, n. 652)

MOD. BN (C)

LIRE
500

Planimetria di u.i.u. in Comune di GUIGLIA via RIO GHIAIA-LOC. FORNACELLA civ. 3

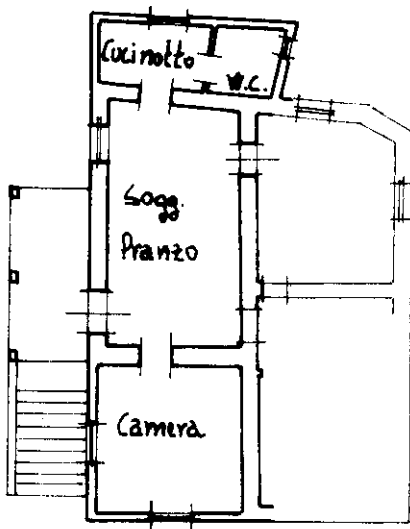

Pianta Piano Primo
H = m. 2,15

ORIENTAMENTO

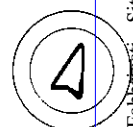

SCALA DI 1:1000

Roma - Istituto Poligrafico e Zecca dello Stato - P.V.

manu 01
Catasto dei Fabbricati - Situazione al 14/05/2024 - Comune di GUIGLIA(E264) - < Foglio 20 - Particella 128 - Subalterno 2 >
Ingresso Da: INFOCAMERE QUALIFIED ELECTRONIC SIGNATURE CA Serial#: 1a37ab
Firmato Da: JACOPO CECILIANI ASSISTENTE

Ultima planimetria denunciata Dichiarazione di N.C.
 Denuncia di variazione

Compilata dal Geom. ...
(Titolo, cognome e nome)

RISERVATO ALL'UFFICIO

Data presentazione: 27/02/1998 - Data: 14/05/2024 - n. T256475 - Richiedente: TRRSFN77C07F257F
Totale schede: 1 formato di acquisizione: A4(210x297) - Formato stampa richiesto: A4(210x297)

Isritto all'albo de I GEOMETRI
della provincia di MODENA n. 1541

1216/98
7237

n. 128 sub. 2

data 1998 Firma ...



MODULARIO
F. rig. rend. 497



MINISTERO DELLE FINANZE
DIPARTIMENTO DEL TERRITORIO
CATASTO EDILIZIO URBANO (RDL 13-4-1939, n. 652)

MOD. **BN** (CEU)

LIRE
500

Planimetria di u.i.u. in Comune di GUIGLIA via RIO GHIAIA-LOC FORNACELLA civ. 3

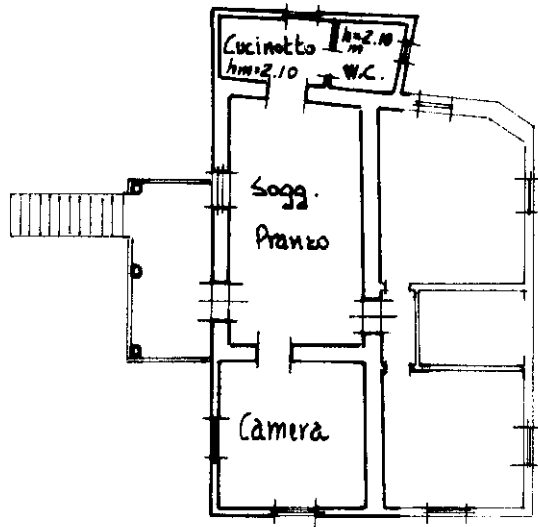

Pianta Piano Secondo
H= m. 2.75

ORIENTAMENTO

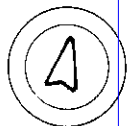

SCALA DI 1:200

Ultima planimetria in atti
Data presentazione: 27/02/1998 - Data: 14/05/2024 - n. T256476 - Richiedente: TRRSFN77C07F257F
Totale schede catastali: 20
F. n. 128 sub. 3

Compilata dal Geom.
(Titolo, cognome e nome)
GEOMETRI
della provincia di MODENA n. 1541
data 1998 Firma [Signature]

RISERVATO ALL'UFFICIO
12/16/98
7245

manu 01
Catasto dei Fabbricati - Situazione al 14/05/2024 - Comune di GUIGLIA(E264) - < Foglio 20 - Particella 128 - Subalterno 3 >
Firmato Da: ACQUARO ANASTASIBRINO Emesso Da: INFOCAMERE QUALIFIED ELECTRONIC SIGNATURE CA Serial#: 1a37ab

Regione: Informato Poligrafico e Zecca dello Stato - P.V.

MODULARIO
F. rig. rend. 497



MINISTERO DELLE FINANZE
DIPARTIMENTO DEL TERRITORIO
CATASTO EDILIZIO URBANO (RDL 13-4-1939, n. 652)

MOD. **BN** (CEU)

LIRE
500

Planimetria di u.i.u. in Comune di GUIGLIA via RIO GHIAIA-LOC.FORNACELLA civ. 3

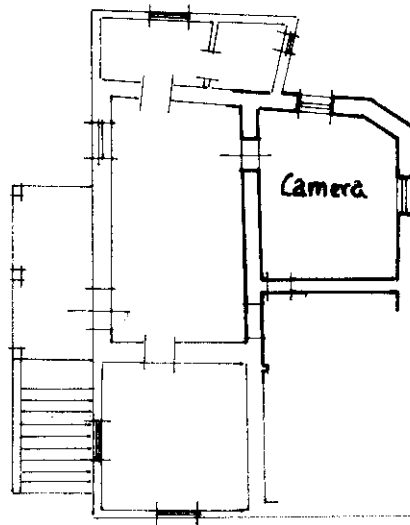

Pianta Piano Primo
H=m.2.60

ORIENTAMENTO

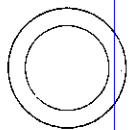

SCALA DI T: **200**

Ultima Dichiarazione di N.C.
Denuncia di variazione
Data presentazione: 27/02/1998 - Data: 14/05/2024 - n. T256474 - Richiedente: TRRSFN77C07F257F
Totale schede catastali di situazione: A4(210x297) all. Firmate Stato: n. 20
F. n. 184 sub. 2 A/4

Compilata dal Geom
(Titolo, cognome e nome)
i **GEOMETRI**
della provincia di MODENA n. 1541
data 1998 Firma [Signature]

RISERVATO ALL'UFFICIO
12/17/98
7260
Firmato Da: [Signature]

man 01
Catasto dei Fabbricati - Situazione al 14/05/2024 - Comune di GUIGLIA(E264) - < Foglio 20 - Particella 184 - Subalterno 2 >
Emesso Da: INFOCAMERE QUALIFIED ELECTRONIC SIGNATURE CA Serial#: 1a37ab

MODULARIO
F. rig rend 497



MINISTERO DELLE FINANZE
DIPARTIMENTO DEL TERRITORIO
CATASTO EDILIZIO URBANO (RDL 13-4-1939, n. 652)

MOD. **BN** (CEU)

LIRE
500



Planimetria di u.i.u. in Comune di GUIGLIA via RIO GHIAIA-LOC FORNACELLA civ. 3

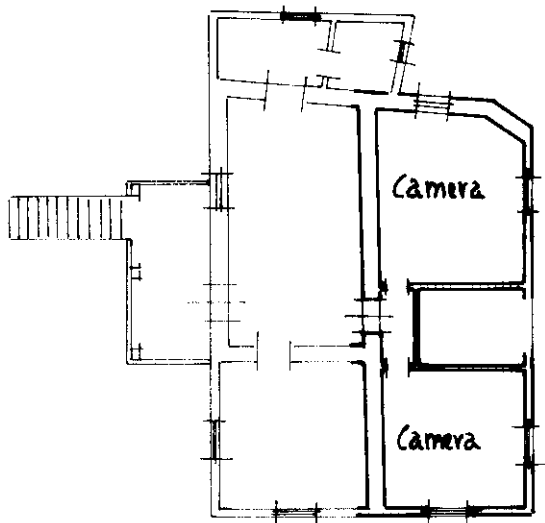

Pianta Piano Secondo
H=m. 2.50

ORIENTAMENTO

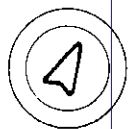

SCALA DI 1:200

manu 01
Catasto dei Fabbricati - Situazione al 14/05/2024 - Comune di GUIGLIA(E264) - < Foglio 20 - Particella 184 - Subalterno 3 >
Firmato Da: INFOCAMERE QUALIFIED ELECTRONIC SIGNATURE CA Serial#: 1a37ab

Ultima Dichiarazione di N.C. Denuncia di variazione
 Compilata dal Geom. (Titolo, cognome e nome)
 Data presentazione: 27/02/1998 - Data: 14/05/2024 - n. T256473 - Richiedente: TRRSFN77C07F257F
 Totale schede: 1 - Formato di acquisizione: A4 (210x297) - Formato standard: A4 (210x297)
 F. 20 della provincia di MODENA n. 1541
 n. 18A sub 3

RISERVATO ALL'UFFICIO
 12/17/98
 7252

Roma - Istituto Poligrafico e Zecca dello Stato - P.V.





N=4919500

F=1656900

Firmato Da: TORREGGIANI STEFANO Emesso Da: INFOCAMERE QUALIFIED ELECTRONIC SIGNATURE CA Serial#: 1a37ab

1 Particella: 124

Comune: (MO) GUICGLIA
Foglio: 20
Dimensione cornice: 1940.000 x 1380.000 metri
Scala originale: 1:2000
Protocollo pratica T157547/2023
16-Mag-2023 11:32:22