

**Agenzia del Territorio**  
**CATASTO FABBRICATI**  
Ufficio provinciale di  
Modena

Dichiarazione protocollo n. M00301379 del 12/09/2005  
Planimetria di u.i.u. in Comune di Mirandola  
Via Gherardi Celso civ. 6

Identificativi Catastali:  
Sezione: 90  
Foglio: 297  
Particella: 297  
Subalterno: 18

Compilata da:  
Sgarbi Gianni  
Iscritto all'albo:  
Geometri  
Prov. Modena N. 1931

Scheda n. 1  
Scala 1: 200

Ultima planimetria in atti

**PIANO QUARTO**  
H=270

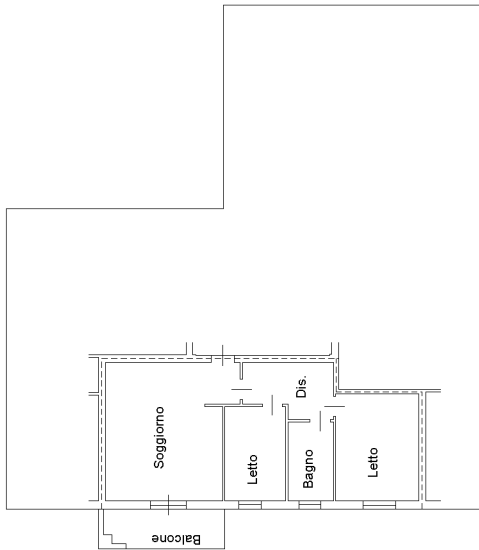

**PIANO QUINTO**

