

MODELLO
N. 104/87/83



MINISTERO DELLE FINANZE
DIREZIONE GENERALE DEL CATASTO E DEI SERVIZI TECNICI ERARIALI

Mod. B (Nuovo Catasto Edilizio Urbano)

Lire
50

NUOVO CATASTO EDILIZIO URBANO

(R. DECRETO-LEGGE 15 APRILE 1959, N. 657)

164
Pianta di immobile situato nel Comune di Carpi Via Romana Fog. 76
Ditta [REDACTED] n. a Concordia il 15-2-1925 268/23
Allegata alla dichiarazione presentata all'Ufficio Tecnico Erariale di Modena

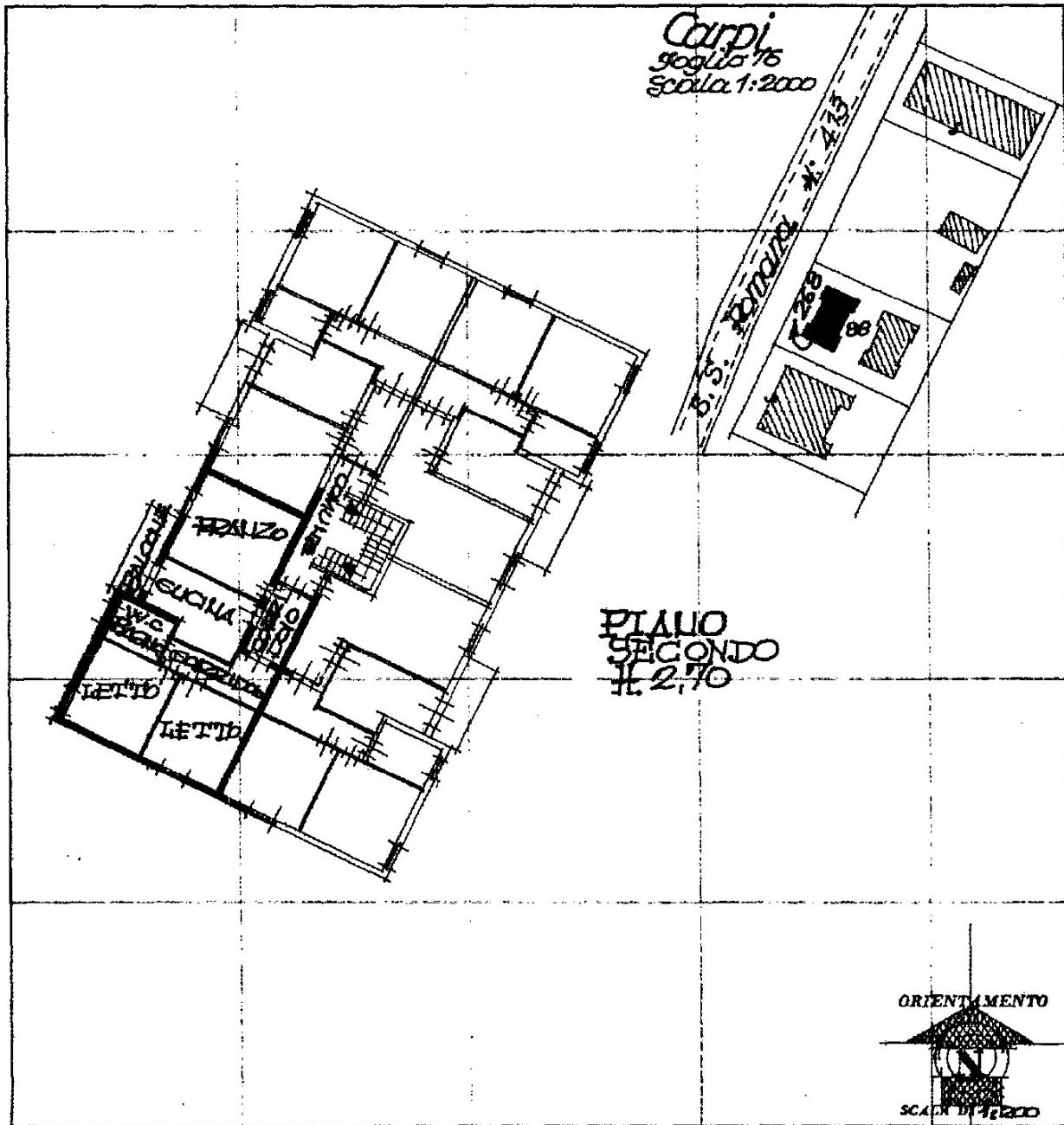

SPAZIO RISERVATO PER LE ANNOTAZIONI D'UFFICIO	
DATA 13 APR. 1979	13 APR. 1979 foglio 76 mapp-268
PROT. N°	860
	22

Compilata dal Geometra
Renzo Fabbri
(Titolare unico e responsabile del lavoro)
Iscritto all'Albo dei geometri
della Provincia di Modena
DATA 10 Marzo 1979
Firma: [Signature]



Lire
50

146 NUOVO CATASTO EDILIZIO URBANO

(R. DECRETO-LEGGE 13 APRILE 1936, N. 452)

Planimetria dell'immobile situato nel Comune di Carpi Via Romana
Diu [redacted] n. a Concordia il 5.2.1925
Allegata alla dichiarazione presentata all'Ufficio Tecnico Erariale di Modena

104.76
268/5

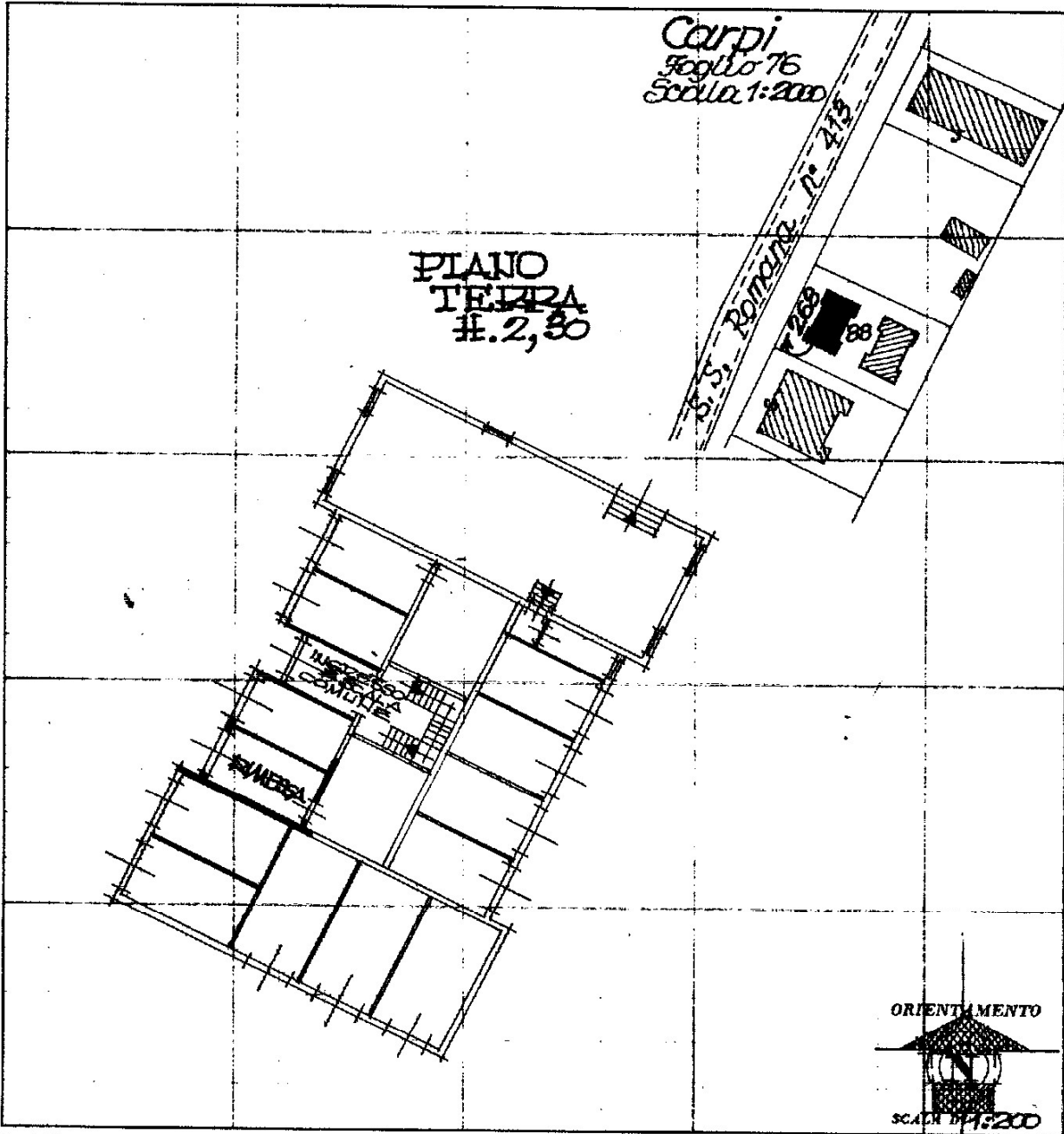

SPAZIO RISERVATO PER LE ANNOTAZIONI D'UFFICIO

DATA **13 APR. 1979**
 PROT. N°

844

Foglio 76
mapp - 268

(6)

Compilata dal **Geometra**
Renzo Ravazzi
 (Titolare di un proprio studio)
 Iscritto all'Albo dei geometri
 della Provincia di **Modena**
 DATA **10**
 Firma: **[Signature]**

10 MAR 1979

10 metri