



Ufficio Tecnico Erariale di REGGIO EMILIA

ELABORATO PLANIMETRICO

Pag. n. _____ di _____

| | | | | | |
|-------------------------|---------|--------------|---------------|-------------------------|-----------------|
| Comune REGGIO EMILIA | Sezione | Foglio 45 | Numero 483 | Tipo mappale n. 7726 | del 27.03.98 |
|-------------------------|---------|--------------|---------------|-------------------------|-----------------|

DIMOSTRAZIONE GRAFICA DEI SUBALTERNI ASSEGNATI scala 1: 200

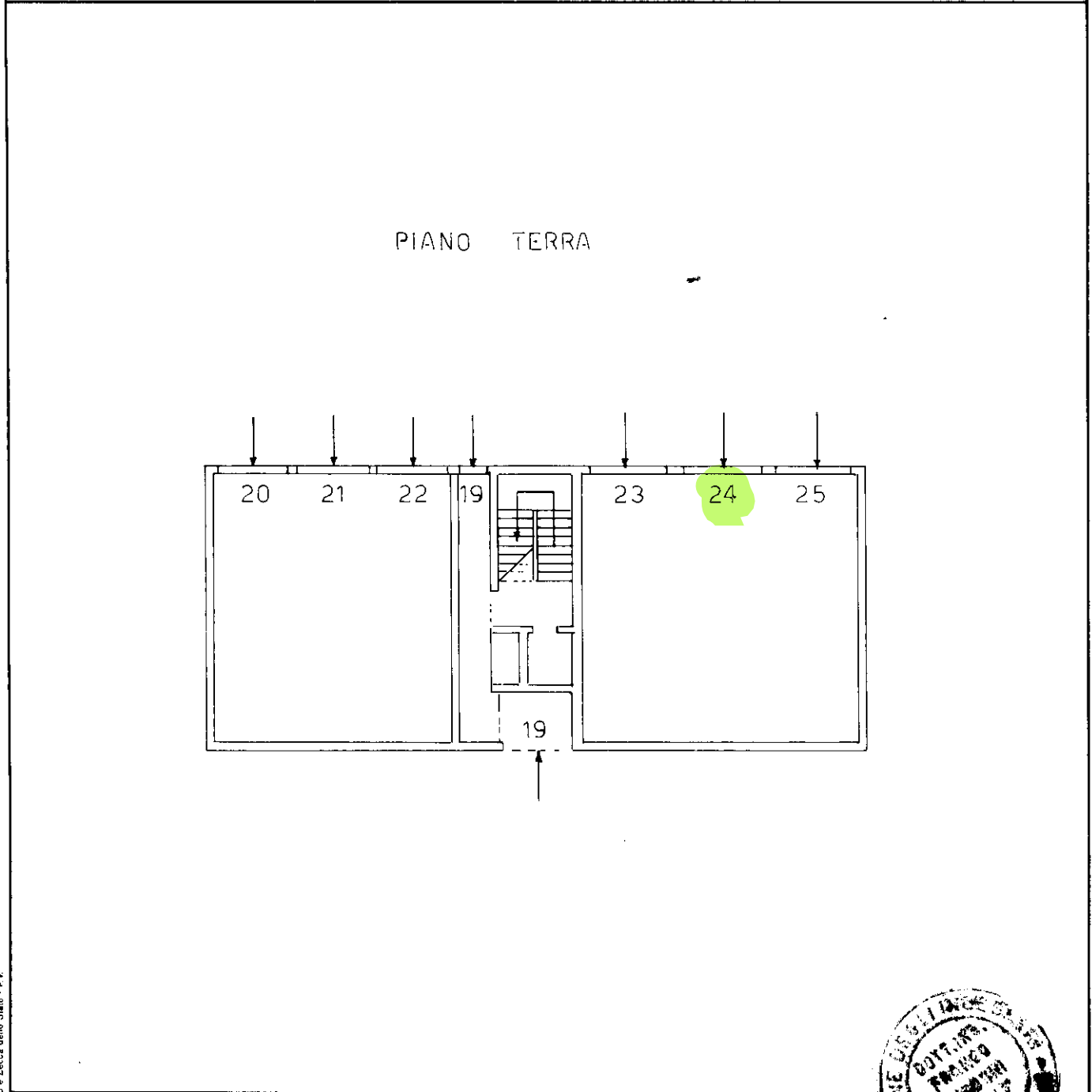

| | | |
|---|-------------|--------------------|
| Riservato all'Ufficio Tecnico Erariale | L'operatore | |
| Protocollo | | data |
| Sostituisce il presente mod. EP/2 prot. _____ | | <i>[Signature]</i> |
| Ultima planimetria in atti | | firma e timbro |

Ultima planimetria in atti
Data presentazione: 22/06/1998 - Data: 16/10/2025 - n. T44857 - Richiedente: Telematico

Totale schede: 9 - Formato di acquisizione: A4(210x297) - Formato stampa richiesto: A4(210x297) - Fattore di scala non utilizzabile

Elaborato Planimetrico - Catasto dei Fabbricati - Situazione al 16/10/2025 - Comune di REGGIO NELL'EMILIA(H223) - < Foglio 45 Particella 483 >

MODULARIO
F. - Catasto - 432



MINISTERO DELLE FINANZE
DIPARTIMENTO DEL TERRITORIO

Mod. EP/2 CEU

Ufficio Tecnico Erariale di REGGIO EMILIA

ELABORATO PLANIMETRICO

Pag. n. di

| | | | | | |
|-------------------------|---------|--------------|---------------|--------------------------|-----------------|
| Comune REGGIO EMILIA | Sezione | Foglio 45 | Numero 483 | Tipo mappale n. 772.6 | del 27.03.98 |
|-------------------------|---------|--------------|---------------|--------------------------|-----------------|

DIMOSTRAZIONE GRAFICA DEI SUBALTERNI ASSEGNATI

scala 1: 200

SECONDO PIANO

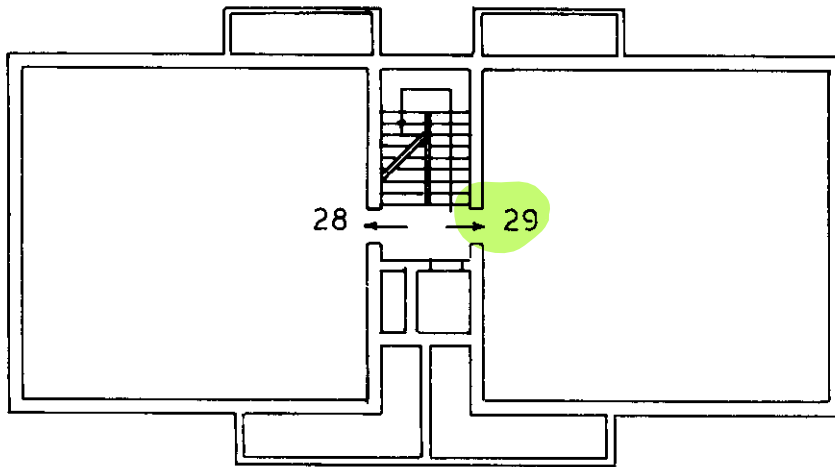

Riservato all'Ufficio Tecnico Erariale

L'operatore

Protocollo
Sostituisce il presente mod. EP/2 prot.

data

Annulato e sostituito dal mod. EP/2 prot.
Data presentazione: 22/06/1998 - Data: 16/10/2025 - n. T44857 - Richiedente: Telematico

[Signature]
firma e timbro