

N=4930400

E=1660500

Direzione Provinciale di Modena Ufficio Provinciale - Territorio - Direttore DOT. LORENZO TRABUCCO

Vis. ord (1.00 euro)



I Particella: 162

Comune: SPILAMBERTO  
Foglio: 35  
Richiedente: GUANDALINI

Scala originale: 1:2000  
Dimensione cornice: 534.000 x 378.000 metri

17-Nov-2016 10:13:24  
Prot. n. MO0139714/2016



LIRE  
**605**

Planimetria di u.i.u. in Comune di **SPILAMBERTO** via **VIGNOLESE** civ. **111**

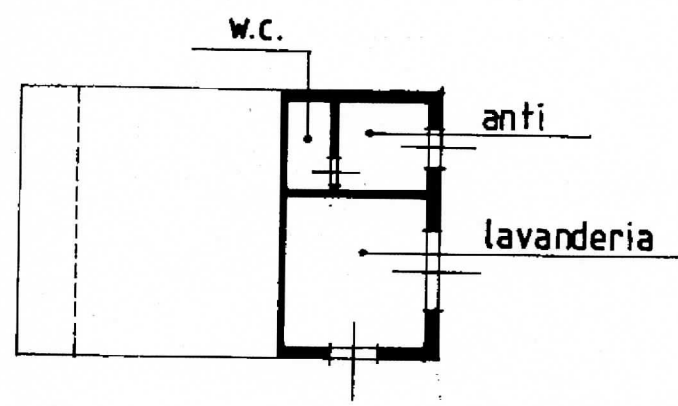
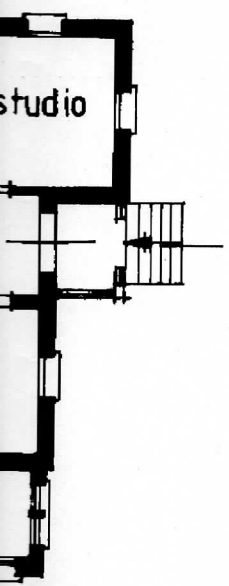

**PIANO TERRA**  
MAPP. 162

*Comune di Spilamberto  
foglio 35; mapp. 162; 163  
scala 1:2000*

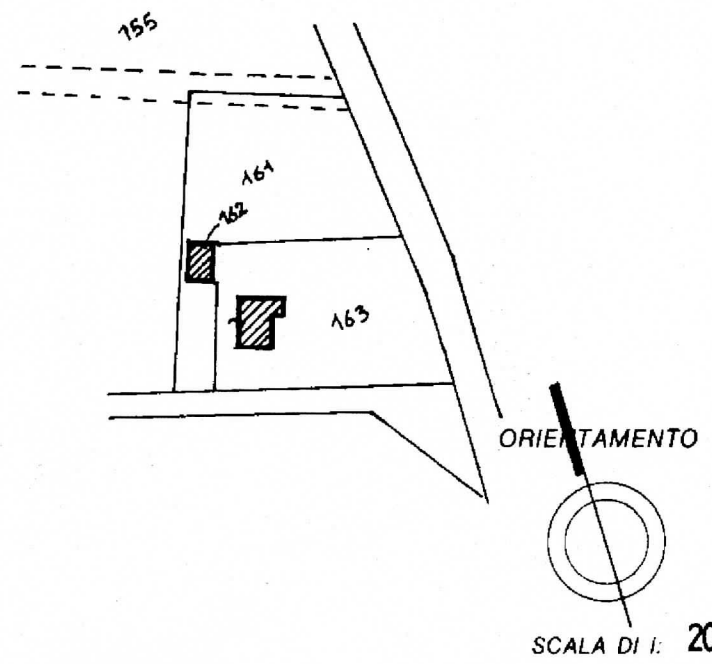
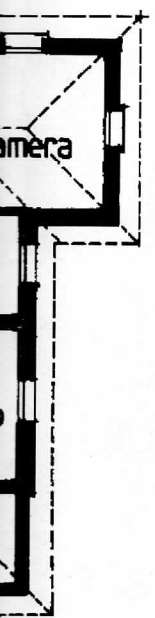

IANO

Dichiarazione di N.C.   
Denuncia di variazione

Compilata dal **INGEGNERE**  
(T. solo, cognome e nome)  
**GAZZOTTI ULDERICO**  
Iscritto all'albo degli **INGEGNERI**  
della provincia di **MODENA** n. **554**

RISE...ATO ALL'UFFICIO

Identificativi catastali  
F. **35**

5425/92

Data presentazione: 21/10/1997 - Data: 17/11/2016 - n. MOD139870 - Richiedente TRIBUNALE DI MODENA

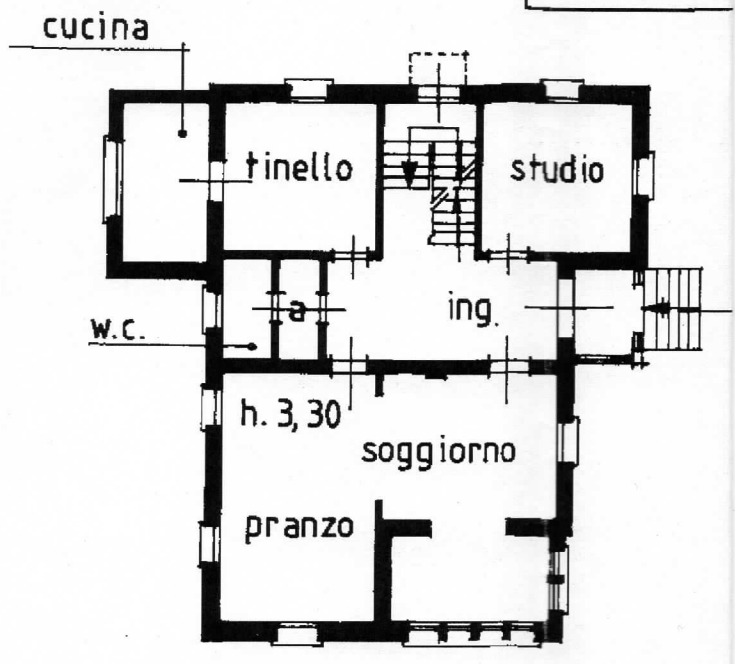
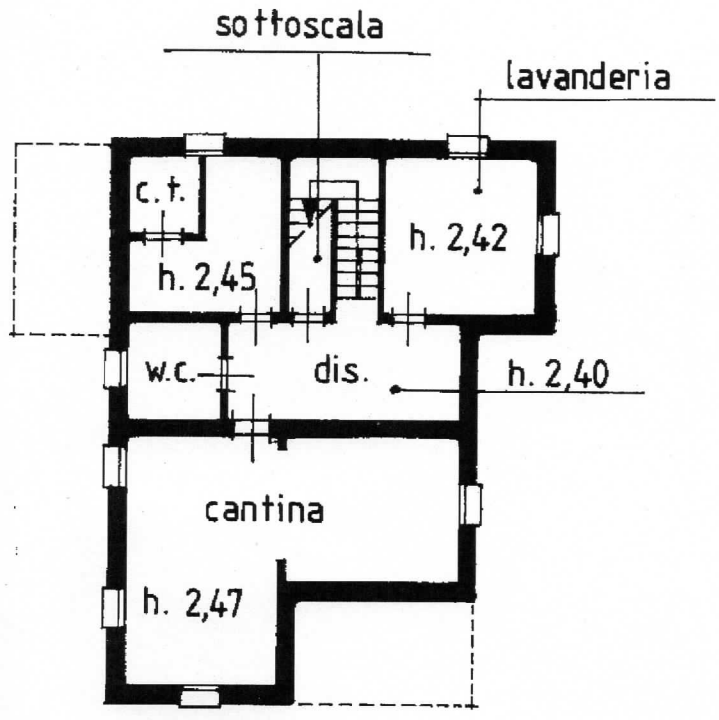

**PIANO PRIMO SOTTOSTRADA**  
 MAPP. 163

**PIANO TERRA**  
 MAPP. 163

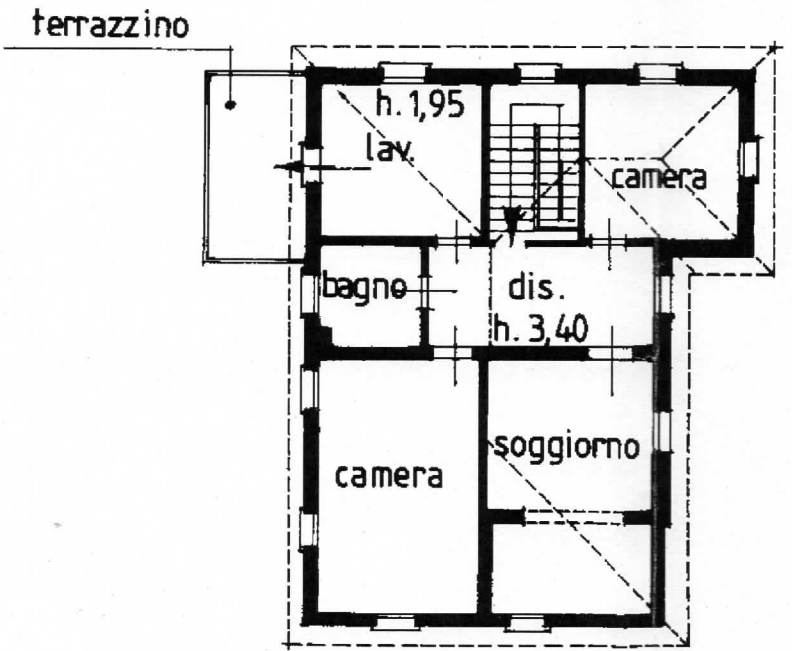
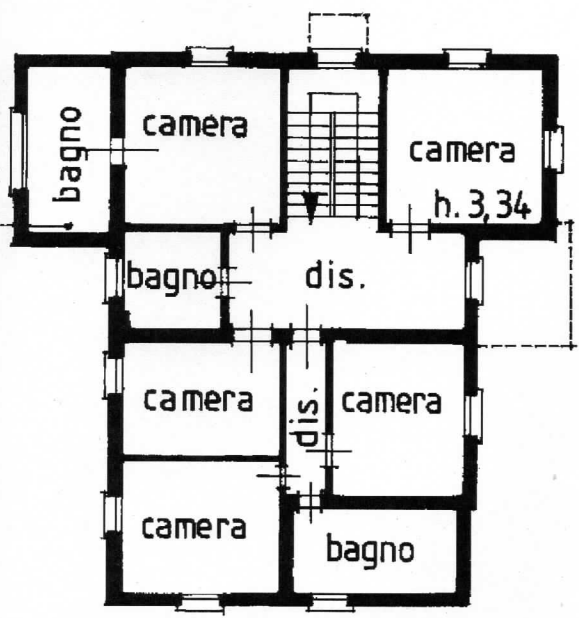

**PRIMO PIANO**  
 MAPP. 163

**SECONDO PIANO**  
 MAPP. 163

Data presentazione: 01/06/1988 - Data: 17/11/2016 - n. MO0139869 - Richiedente TRIBUNALE DI MODENA

LAHIC  
48A



MINISTERO DELLE FINANZE  
DIREZIONE GENERALE DEL CATASTO E DEI SERVIZI TECNICI ERARIALI  
**NUOVO CATASTO EDILIZIO URBANO**

MOD. A (Nuovo Catasto Edilizio Urbano)

Lire  
200

(R. DECRETO-LEGGE 13 APRILE 1999, N. 63)

metria dell'immobile situato nel Comune di Spilamberto (Mo) Via Vignalese, 111

data alla dichiarazione presentata all'Ufficio Tecnico Erariale di Modena

mappale 162

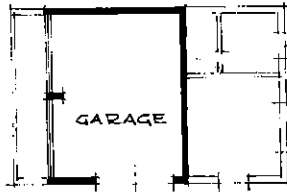

PIANO TERRA H.3,70

mappale 163

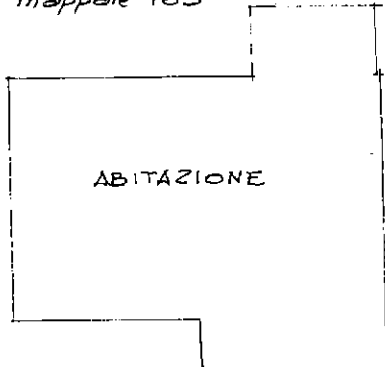

162 - Subaltemo 1 >

Dichiarazione protocollo n. MO02849451 26/07/2005

Planimetria di u.i.u. in Comune di Spilamberto

Via Vignolese

civ. 2665

**Agenzia del Territorio**  
**CATASTO FABBRICATI**  
Ufficio Provinciale di  
Modena

Identificativi Catastali:

Sezione:  
Foglio: 35  
Particella: 163  
Subalterno: 3

Compilata da:  
Zanni Giuliano

Iscritto all'albo:  
Geometri

Prov. Modena

N. 1680

Scheda n. 1

Scala 1:100

### PIANO TERRA

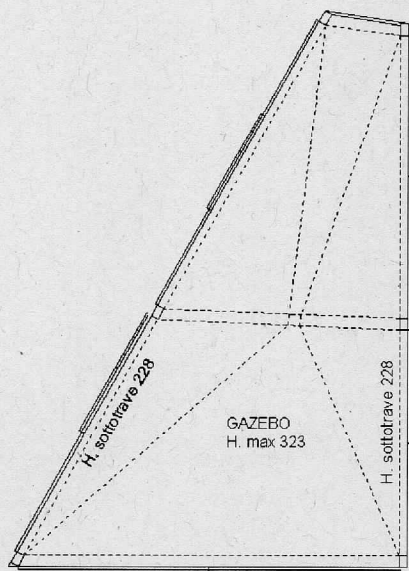

ORIENTAMENTO

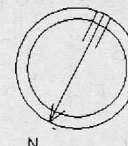

Catasto dei fabbricati - Situazione al 17/11/2016 - Comune di SPILAMBERTO (1905) - foglio: 35 Particella: 163 - Subalterno 3  
VIA VIGNOLESE n. 2665 piano: 1;

Ultima Planimetria in atti