

**Agenzia delle Entrate
CATASTO FABBRICATI
Ufficio Provinciale di
Modena**

Dichiarazione protocollo n. MO0156730 del 14/12/2016

Planimetria di u.i.u. in Comune di Mirandola

Via San Martino Carano

civ. 74/B

Identificativi Catastali:

Sezione:

Foglio: 107

Particella: 268

Subalterno: 17

Compilata da:

Iscritto all'albo:
Dottori Agronomi E Forestali

Prov. Modena [REDACTED]

Scheda n. 1

Scala 1:200

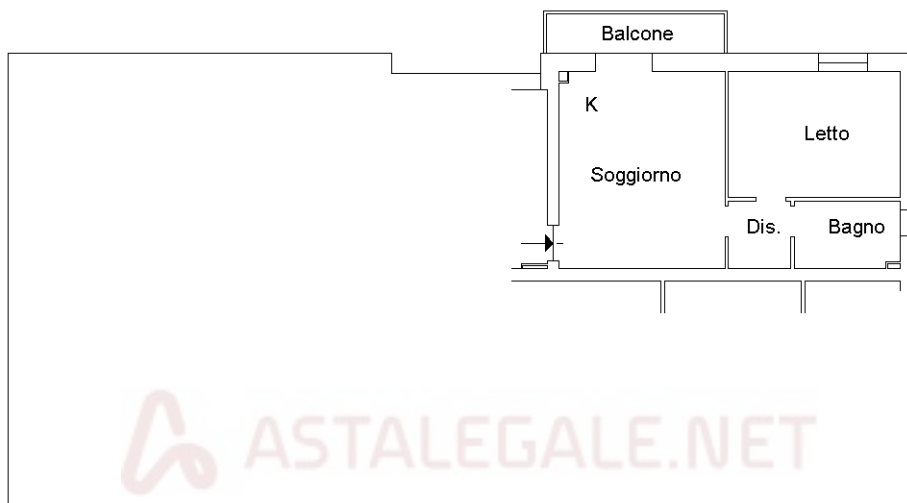

PIANO PRIMO - H= 2.70

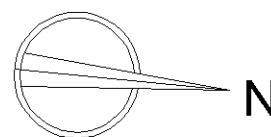

Ultima planimetria in atti

Data: 30/07/2025 - n. T139839 - Richiedente: [REDACTED]

Totale schede: 1 - Formato di acquisizione: A4(210x297) - Formato stampa richiesto: A4(210x297)

Catasto dei Fabbricati - Situazione al 30/07/2025 - Comune di MIRANDOLA(F240) - < Foglio 107 - Particella 268 - Subalterno 17 >
Firmat [REDACTED]

**Agenzia del Territorio
CATASTO FABBRICATI
Ufficio Provinciale di
Modena**

Dichiarazione protocollo n. MO0157258 del 17/10/2006

Planimetria di u.i.u. in Comune di **Mirandola**

Via San Martino Carano

civ.

Identificativi Catastali:

Sezione:

Foglio: **107**

Particella: **268**

Subalterno: **8**

Compilata da:

Iscritto all'albo:
Geometri

Prov. **Modena**

Scheda n. **1**

Scala 1: **100**

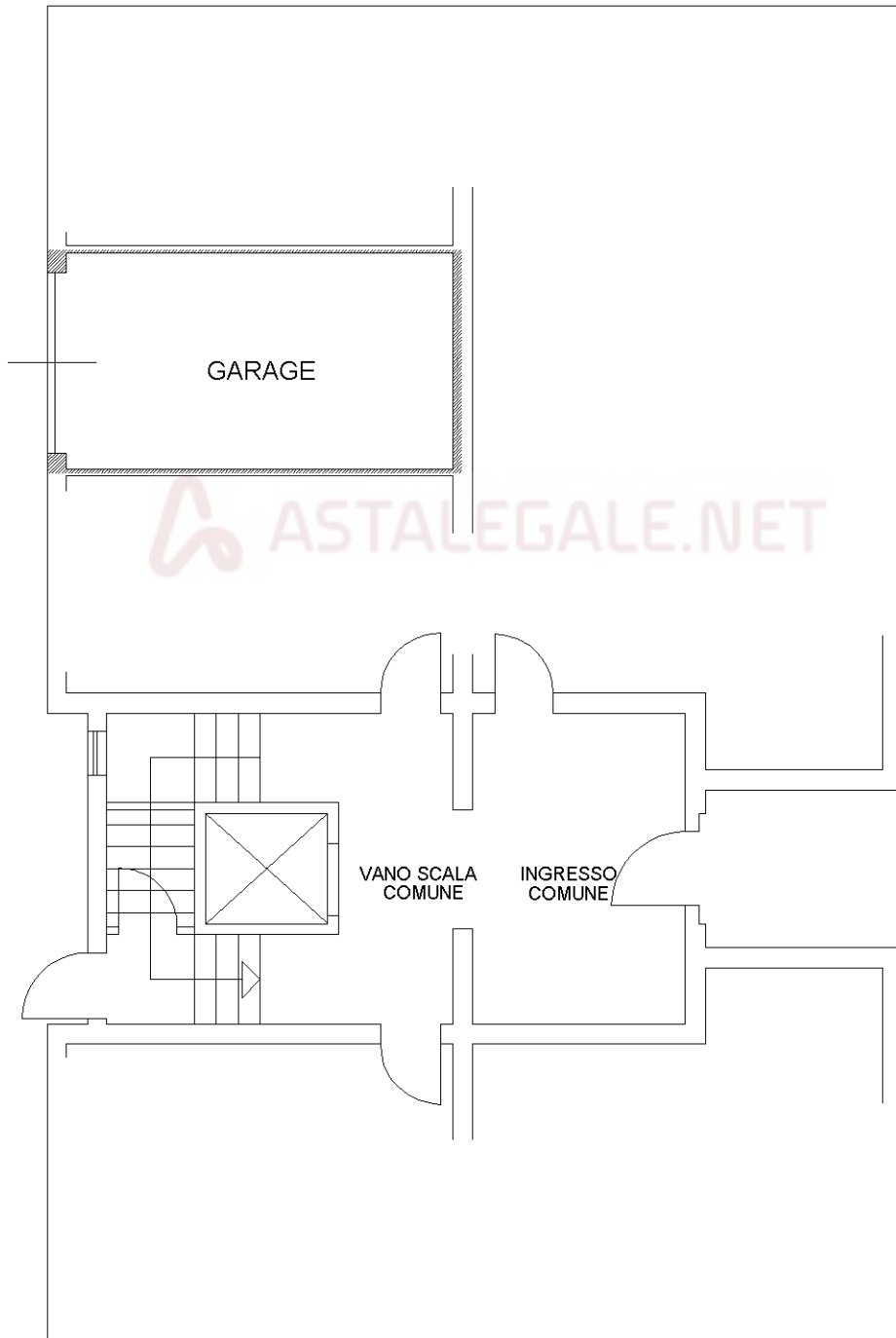

PIANO TERRA - H=2,40 ml



Ultima planimetria in atti

Data: 30/07/2025 - n. T139838 - Richiedente

Totale schede: 1 - Formato di acquisizione: A4(210x297) - Formato stampa richiesto: A4(210x297)