



N=4949200

E=1662100

1 Particella: 214

11-Lug-2025 6:49:28  
Scala originale: 1:1000  
Dimensione cornice: 267.000 x 189.000 m. Protocollo pratica T84080/2025  
Comune: (MO) NONANTOLA  
Foglio: 46



PIANO 3°  
Sc 1:200

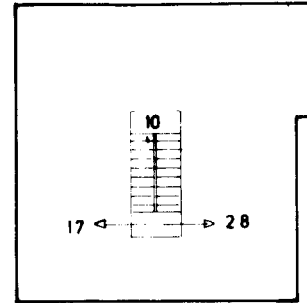

PIANO PRIMO  
Sc 1:200

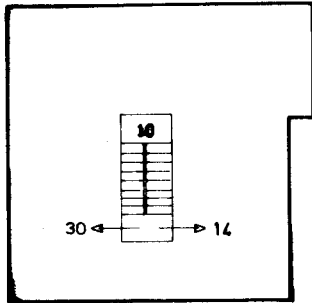
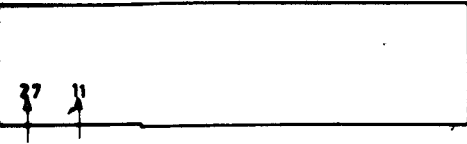

PIANO 2°  
Sc 1:200

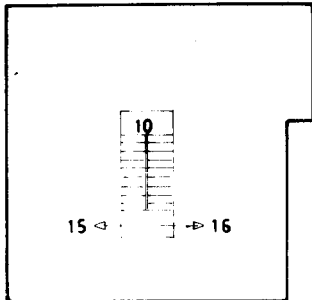

Ultima planimetria in atti

Data presentazione: 22/03/1990 - Data: 26/07/2025 - n. T35069 - Richiedente: Telematico  
Totale schede: 2 - Formato di acquisizione: A3(297x420) - Formato stampa richiesto: A4(210x297) - Fattore di scala non utilizzabile

3284  
MODULARIO  
F. n. 487



MINISTERO DELLE FINANZE  
DIREZIONE GENERALE DEL CATASTO E DEI SERVIZI TECNICI ERARIALI

MOD. B (Nuovo Catasto Edilizio Urbano)

Lire  
200

# 176 NUOVO CATASTO EDILIZIO URBANO

(R. DECRETO-LEGGI 11 APRILE 1986, N. 451)

Planimetria dell'immobile situato nel Comune di NONANTOLA Via MONTEGRAPPA

Ditta [REDACTED]

Allegata alla dichiarazione presentata all'Ufficio Tecnico Erariale di MODENA

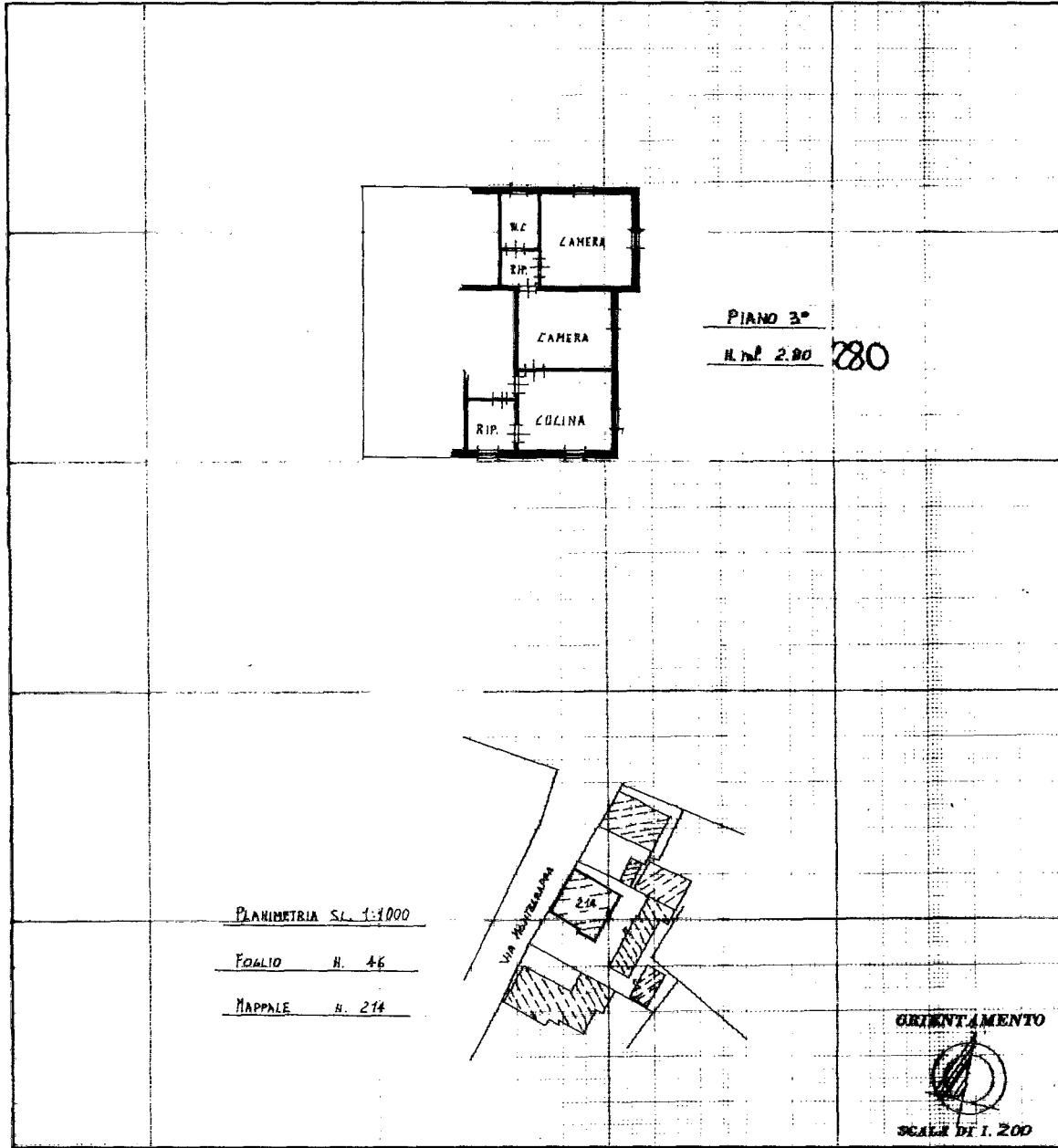

SPAZIO RISERVATO PER LE ANNOTAZIONI D'UFFICIO

DATA 11/11/87	FOGLIO N. 46
PROT. N° 10 214	MAPPALLE N. 214
	SUB. N. 28

Compilata dal GEOMETRA  
[REDACTED] (di nome)

Inscritto all'Albo de GEOMETRI  
della Provincia di MODENA

DATA 6-11-1987

Firma: [REDACTED]  
C

Catasto dei Fabbricati - Situazione al 14/07/2025 - Comune di NONANTOLA (F930) - < Foglio 46 - Particella 214 - Subalterno 28 >  
VIA MONTEGRAPPA n. 20 Piano 3

Ultima planimetria in atti

3086  
MODULARIO  
P. n. r. mod. 487



MINISTERO DELLE FINANZE  
DIREZIONE GENERALE DEL CATASTO E DEI SERVIZI TECNICI ERARIALI

MOD. B (Nuovo Catasto Edilizio Urbano)

Lire  
150

# 173 NUOVO CATASTO EDILIZIO URBANO

(R. DECRETO-LEGGE 18 APRILE 1950, N. 655)

Planimetria dell'immobile situato nel Comune di Nonantola Via Montegrappa

Ditta [REDACTED]

Allegata alla dichiarazione presentata all'Ufficio Tecnico Erariale di Modena

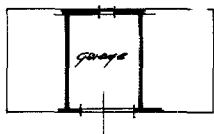

PIANO TERRA

H. ml. 220 IN FONDA

Planimetria su. A.1000

Foglio n° 66

Mappale n° 214

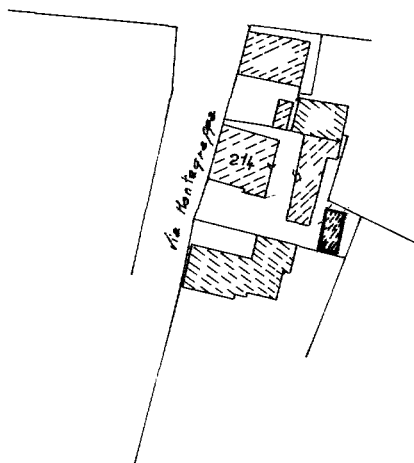

ORIENTAMENTO



SCALA DI 1:200

SPAZIO RISERVATO PER LE ANNOTAZIONI D'UFFICIO

DATA 06.1.1986  
PROT. N° 3213/86

Foglio n° 66  
Mappale n° 214/25

Compilata dal geometra

Iscritto all'Albo dei Geometri  
della Provincia di Modena

DATA 12-3-1986

Firma [REDACTED]

Catasto dei Fabbricati - Situazione al 14/07/2025 - Comune di NONANTOLA (F930) - < Foglio 46 - Particella 214 - Subalterno 25 >  
Via MONTEGRAPPA n. 20 Piano T  
Innau 01

3087  
MODULARIO  
F. n. rend. 487



MINISTERO DELLE FINANZE  
DIREZIONE GENERALE DEL CATASTO E DEI SERVIZI TECNICI ERARIALI

MOD. B (Nuovo Catasto Edilizio Urbano)

Lire  
150

# NUOVO CATASTO EDILIZIO URBANO

(R. DECRETO-LEGGI 18 APRILE 1986, N. 652)

Planimetria dell'immobile situato nel Comune di Nonantole Via Montegrappa

Ditta [REDACTED]

Allegata alla dichiarazione presentata all'Ufficio Tecnico Erariale di Madona



Piano Terra  
H. ml. 220 in GIARDIA

Planimetria sc. A. 1000  
Foglio n° 46  
Mappale n° 214

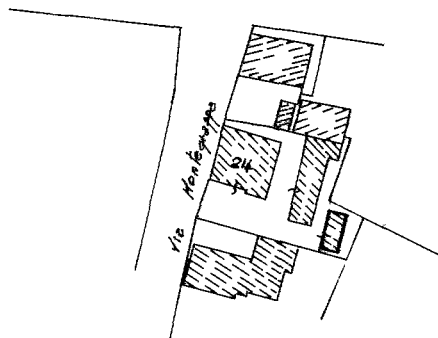

SPAZIO RISERVATO PER LE ANNOTAZIONI D'UFFICIO

DATA	11/06/1986	Foglio n° 46
PROT. N°	3213/86	Mappale n° 214/26

Compilata dal Geometra  
(Titolo, nome e cognome del tecnico)  
[REDACTED]  
Iscritto all'Albo de  
della Provincia di [REDACTED]  
DATA 12-3-1986  
Firma [REDACTED]

Ultima planimetria in atti

Catasto dei Fabbricati - Situazione al 14/07/2025 - Comune di NONANTOLA (F930) - < Foglio 46 - Particella 214 - Subalterno 26 >  
VIA MONTEGRAPPA n. 20 Piano T

MODULARIO  
F. 497



MINISTERO DELLE FINANZE  
DIREZIONE GENERALE DEL CATASTO E DEI SS.TT.EE.  
**CATASTO EDILIZIO URBANO** (RDL 13-4-1939, n. 652)

MOD. **BN** (CEU)

LIRE  
**250**

Planimetria di u.i.u. in Comune di NONANTOLA via Montegrappa civ. 20

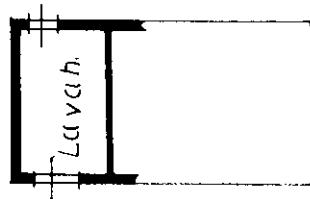

Piano Terra  
h. ml. 2,20

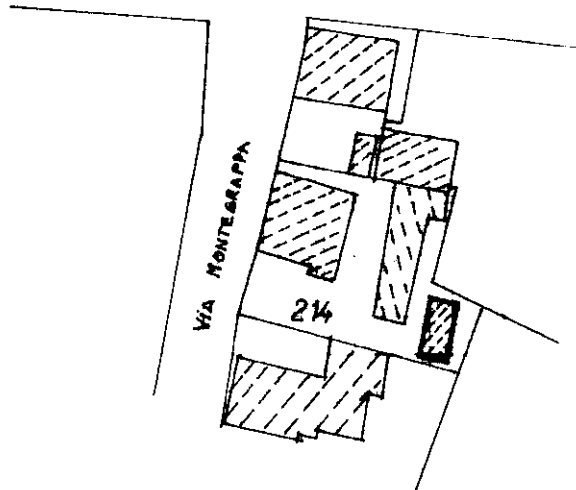

PLANIMETRIA  
Sc. 1:1000

ORIENTAMENTO

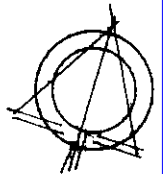

SCALA DI 1:200

Banco Istituto Poligrafico e Zecca dello Stato - P.V.

Catasto Fabbricati - Situazione al 14/07/2025 - Comune di NONANTOLA (F930) - < Foglio 46 - Particella 214 - Subalterno 29 >  
Via MONTTEGRAPPA n. 20, Piano T

Dichiarazione di N.C.   
Ultima planimetria in variazione

Compilata dal Geometra  
(Titolo, cognome e nome)

RISERVATO ALL'UFFICIO

Data presentazione: 22/03/1990 - Data: 14/07/2025 - n. T69212 - Richiedente: NCLRNT62R21A010I  
Totale schede 46 Formati di acquisizione: A4(210x297) - Formato stampa richiesto: A4(210x297)  
F. 46  
n. 214 sub. 29

iscritto all'albo de Geometri  
della provincia di MODENA n. 1019  
data 28-02-90 Firma [Redacted]



1559/90